# GUIDE HÉBERGEMENT

HÔTELS
RÉSIDENCES DE TOURISME
CHAMBRES D'HÔTES
MEUBLÉS ...

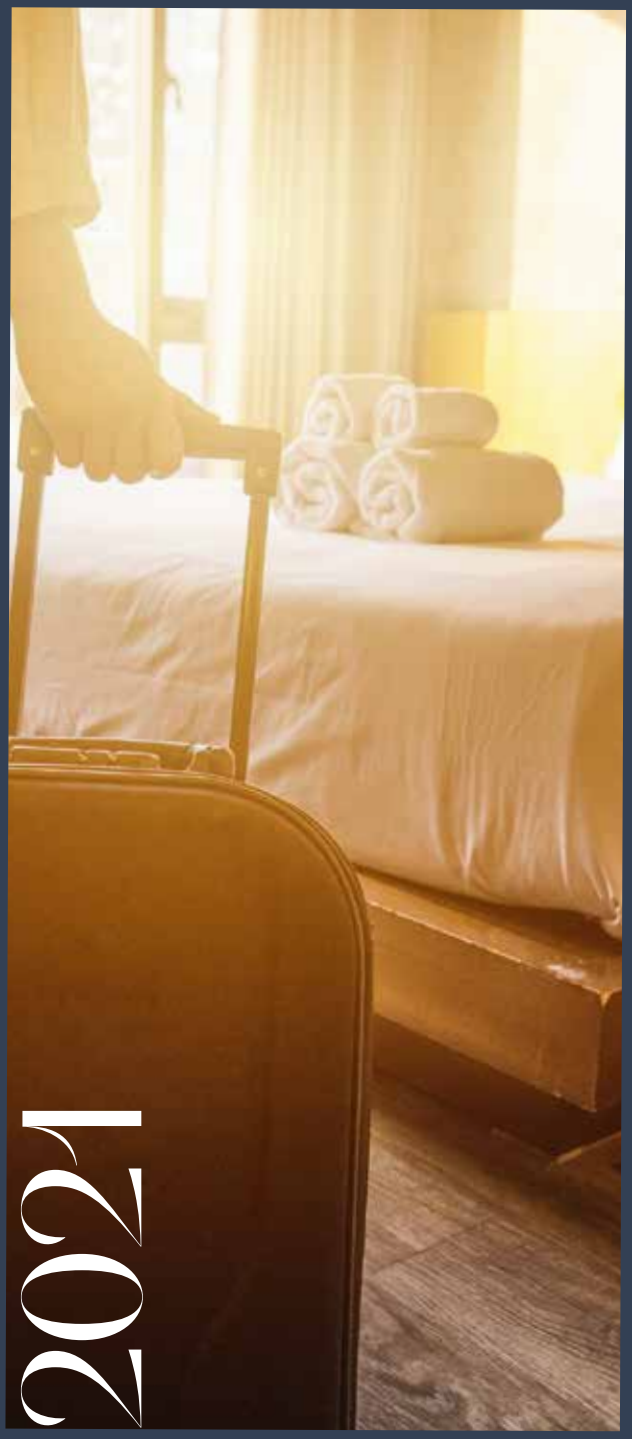

2021

ACCOMMODATION GUIDE
GUÍA DE ALOJAMIENTO

OFFICE DE TOURISME DE LOURDES

# INFORMATIONS GÉNÉRALES

## GENERAL INFORMATION / INFORMACIONES GENERALES

Ce document n'est pas contractuel. Les tarifs, ainsi que les périodes d'ouverture sont communiqués par les hébergeurs à titre indicatif. Tout renseignement complémentaire concernant les conditions particulières de séjour (notamment le parking, le garage, les animaux acceptés, etc.) doit être demandé directement au gestionnaire de l'établissement.

### LES TARIFS INDIQUÉS :

**Pour les hôtels,** les tarifs de pension sont indiqués pour une personne sur la base d'une chambre double. Le prix de la chambre double est établi pour deux personnes. Un supplément peut être appliqué pour les chambres occupées par une seule personne.

**Pour les résidences,** les prix sont indiqués sur la base d'un appartement pour deux personnes, par nuitée.

**Pour les locations meublées,** les tarifs sont variables en fonction des périodes de l'année et du nombre de personnes.

**Pour les chambres d'hôtes,** les prix sont indiqués sur la base d'une nuit + petit-déjeuner sur la base de deux personnes.

Malgré le soin apporté à la réalisation de ce guide, des erreurs ou des omissions peuvent s'être glissées parmi les informations communiquées. Nous vous prions de bien vouloir nous en excuser.

This document is not contractual. Rates, as well as opening dates are provided by the accommodation for information only.To obtain any further information concerning particular conditions of your stay (about parking, garage, accepted pets, etc.) please contact the accommodation administrator directly.

RATES ARE MENTIONED :
For hotels, the prices for full-board are given per person on the basis of a double room. The price of a double room is given for 2 people in the same room. A supplement may be applied for rooms occupied by one person. For tourist residences, the prices are given per apartment and per night on the basis of 2 people. For furnished accommodation, prices vary according to the time of the year and the number of people. For bed & breakfasts, prices are provided for one night + breakfast for 2 people. Despite all our efforts in preparing this guide, we apologize in advance for any error that could have been transmitted.

Este documento no es contractual. Las tarifas, así como los períodos de apertura, están comunicados con propósitos informativos. Cualquiera información complementaria en cuanto a las condiciones particulares de estancia (sobre todo el parking, el garaje, los animales aceptados etc...) se tiene que preguntar directamente al gerente del establecimiento.

LAS TARIFAS ESTÁN INDICADAS :
Para los hoteles, los precios de pensión se dan para una persona en la base de una habitación doble. El precio de la habitación doble se da para dos personas. Se puede aplicar un suplemento para habitaciones ocupadas por una sola persona. Para las residencias de turismo, los precios se dan en la base de un apartamento para dos personas por noche. Para los alquileres amueblados, los precios son variables según los períodos del año y del número de personas. Para los cuartos de huéspedes, los precios se dan para la noche + desayuno en base a dos personas. A pesar del cuidado dado a la realización de esta guía, errores u omisiones pueden haberse colado entre las informaciones. Sírvanse disculparnos.

### TAXE DE SÉJOUR AU RÉEL 2021 VILLE DE LOURDES
### VISITOR'S TAX
### TASA TURÍSTICA A PRECIO REAL

Au prix de votre séjour peut s'ajouter une taxe de séjour perçue par l'hébergeur pour le compte de la commune concernée et du Conseil Départemental des Hautes-Pyrénées.

The rate you will pay for your stay in this establishment may be increased by a visitor's tax collected by the accommodation on behalf of the concerned municipality and of the Departmental Council of Hautes-Pyrénées

Al precio de su estancia en este establecimiento se puede añadir una tasa turística que cobra el establecimiento hotelero por cuenta del Municipio interesado y del Consejo Departamental de Hautes-Pyrénées.

### TARIFS PAR NUITÉE ET PAR PERSONNE
### RATES PER OVERNIGHT AND PER PERSON
### TARIFAS POR PERNOCTACIÓN Y POR PERSONA

| TYPE D'HÉBERGEMENT | TAXE |
|---|---|
| HÔTELS 5* / RÉSIDENCES DE TOURISME 5* / MEUBLÉS 5* | 2,60 € |
| HÔTELS 4* / RÉSIDENCES DE TOURISME 4* / MEUBLÉS 4* | 2,10 € |
| HÔTELS 3* / RÉSIDENCES DE TOURISME 3* / MEUBLÉS 3* | 1,50 € |
| HÔTELS 2* / RÉSIDENCES DE TOURISME 2* / MEUBLÉS 2* | 0,90 € |
| HÔTELS 1* / RÉSIDENCES DE TOURISME 1* / MEUBLÉS 1* CHAMBRES D'HÔTES | 0,70 € |
| HÔTELS, RÉSIDENCES DE TOURISME, MEUBLÉS DE TOURISME ET HÉBERGEMENTS ASSIMILÉS en attente de classement ou sans classement | 2,75%* |

*2,75% du prix (Hors-Taxes) de l'hébergement par nuit et par occupant assujetti.
Exonération pour les mineurs de moins de 18 ans.
Exemption for children under age of 18.
Exoneración para menores de 18 años.


**OFFICE DE TOURISME DE LOURDES**

Place Peyramale - 65100 Lourdes - France

Tél. 33 (0)5 62 42 77 40
Fax. 33 (0)5 62 94 60 95

info@lourdes-infotourisme.com



QUALITÉ TOURISME

L'Office de Tourisme de Lourdes a reçu la marque nationale QUALITÉ TOURISME ™ conformément à la démarche qualité Référentiel Qualité Offices de Tourisme de France pour ses prestations.

Réservez votre hébergement en direct sur :
www.lourdes-infotourisme.com

## HÔTELS CINQ ÉTOILES *****
5-STAR HOTELS / HOTELES 5 ESTRELLAS

### GRAND HÔTEL BELFRY

★★★★★

50 10 50 2 50 16 P 10 CB CV WIFI 50

66 rue de la Grotte
05 62 94 58 87
*contact@belfry.fr*
*http://www.belfry.fr/*

du 01/01/2021 au 31/12/2021

Chambre double
de 109€ à 800€

## HÔTELS QUATRE ÉTOILES ****
4-STAR HOTELS / HOTELES 4 ESTRELLAS

### BEST WESTERN PLUS HÔTEL LE RIVE DROITE ET SPA

★★★★

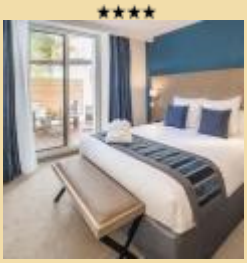

31 1 31 2 31 6 CB CV WIFI 25

22 avenue Peyramale
05 62 94 70 74
*contact@hotel-lerivedroite-lourdes.com*
*http://www.hotel-lerivedroite-lourdes.com*

du 01/03/2021 au 31/12/2021

Chambre double
de 90€ à 210€

### GRAND HÔTEL GALLIA ET LONDRES

★★★★

85 11 175 11 175 40 P CB CV WIFI 100

26 avenue Bernadette Soubirous
05 62 94 35 44
*contact@hotelgallialondres.com*
*https://www.hotelgallialondres.com/fr/hotel-romantique-pyrenees*

du 25/03/2021 au 30/11/2021

Chambre double
de 139€ à 199€

Pension complète
de 118€ à 148€

### GRAND HÔTEL MODERNE

★★★★

106 5 5 STUD 106 4 106 WIFI 60

21 avenue Bernadette Soubirous
05 62 94 12 32
*booking@grandhotelmoderne.com*
*http://www.grandhotelmoderne.com*

du 01/05/2021 au 31/10/2021

**RÉSERVEZ VOTRE SÉJOUR**
**EN LIGNE SUR :**

**Book your stay – Reserva su estancia**

**WWW.LOURDES-INFOTOURISME.COM**

## HELGON HÔTEL

★★★★

74 74 3 74 10 P CV 30

8 rue Massabielle - BP 133
05 62 94 24 97
*contact@helgonhotel.com*
*http://www.helgonhotel.com*

du 01/04/2021 au 31/12/2021

Chambre double de 80€ à 236€ — Pension complète de 81,5€ à 103,5€

## HÔTEL CHRIST ROI

★★★★

180 10 8 180 12 P 12 50

9 avenue Monseigneur Rodhain
05 62 94 24 98
*hotelchristroi@orange.fr*
*http://www.lourdes-christroi.com*

du 01/04/2021 au 31/10/2021

Chambre double de 58€ à 100€ — Pension complète de 70€ à 94€

## HÔTEL LA SOLITUDE

★★★★

293 4 293 23 293 33 CV 250

3 passage Saint Louis - BP 83
05 62 42 71 71
*contact@hotelsolitude.com*
*https://www.hotelsolitude.com/fr/hotel-lourdes-avec-piscine*

du 28/03/2021 au 07/11/2021

Chambre double de 99€ à 280€ — Pension complète de 82€ à 175€

## HÔTEL ALBA

★★★★

237 6 237 6 237 20 P 15 CV 335

27 avenue du Paradis - BP 75
05 62 42 70 70
*reservation@hotelalba.fr*
*http://www.hotelalba.fr*

du 25/03/2021 au 25/10/2021

Chambre double de 80€ à 150€ — Pension complète de 86,5€ à 121,5€

## HÔTEL ELISEO

★★★★

204 14 204 10 204 40 P 16 100

4 rue Reine Astrid
05 62 41 41 41
*contact@hoteleliseolourdes.fr*
*http://www.hoteleliseolourdes.fr*

du 01/04/2021 au 31/10/2021

Chambre double de 130€ à 180€ — Pension complète de 116€ à 141€

## HÔTEL MEDITERRANEE

★★★★

171 2 171 22 171 10 P CV 120

23 avenue du Paradis
05 62 94 72 15
*reservation@lourdeshotelmed.com*
*http://www.lourdeshotelmed.com*

du 26/03/2021 au 29/10/2021

Chambre double de 81€ à 101€ — Pension complète de 72€ à 92€

## HÔTEL ASTRID SANCTUAIRES

★★★★

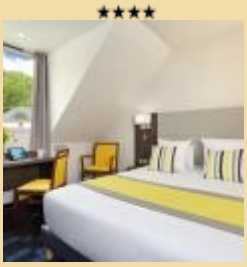

114 114 6 114 100

5 place de la Merlasse
05 62 44 00 88
*info@astrid-lourdes.com*
*http://www.astrid-lourdes.com/*

du 01/04/2021 au 31/10/2021

Chambre double de 77€ à 199€ — Pension complète de 83€ à 128€

## HÔTEL JEANNE D'ARC

★★★★

205 9 205 17 205 7 P 150

1 rue Alsace Lorraine
05 62 94 35 42
*info@hoteljeannedarclourdes.com*
*http://www.hoteljeannedarclourdes.com*

du 01/04/2021 au 10/10/2021

Chambre double de 70€ à 150€ — Pension complète de 80€ à 140€

## HÔTEL MERCURE LOURDES IMPERIAL

★★★★

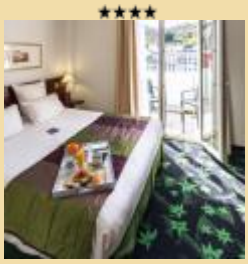

88 2 88 3 88 9 P CV 70

3 avenue du Paradis
05 62 94 06 30
*h5445@accor.com*
*http://www.mercure.com*

du 01/04/2021 au 19/12/2021

Chambre double de 75€ à 155€ — Pension complète de 54€ à 63€

## HÔTEL MIRAMONT

★★★★

92 92 4 92 20 P CV

40 avenue Peyramale
05 62 94 70 00
*contact@hotelmiramontlourdes.fr*
*http://www.hotelmiramontlourdes.fr*
du 01/04/2021 au 31/10/2021

Chambre double de 80€ à 108€ — Pension complète de 83€ à 98€

## HÔTEL PARADIS

★★★★

298 8 298 30 298 40 P 25 CV 400

15 avenue du Paradis - BP 141
05 62 42 14 14
*info@hotelparadislourdes.com*
*http://www.hotelparadislourdes.com*
du 01/04/2021 au 31/10/2021

Chambre double de 61€ à 180€ — Pension complète 41€

## HÔTEL PADOUE

★★★★

155 155 24 155 10 P CV 200

1 rue Reine Astrid
05 62 53 07 00
*reservation@hotelpadoue.fr*
*http://www.hotelpadoue.fr*
du 26/04/2021 au 30/10/2021

Chambre double de 90€ à 150€ — Pension complète de 90€ à 150€

## HÔTEL ROISSY

★★★★

187 187 10 187 14 114

16 avenue Monseigneur Schoepfer
05 62 94 13 04
*info@lourdes-roissy.com*
*http://www.lourdes-roissy.com*
du 01/04/2021 au 31/10/2021

Chambre double de 77€ à 199€ — Pension complète de 83€ à 128€

## HÔTEL PANORAMA

★★★★

106 2 6 STUD 106 4 106 5 P CV 40

11-13 rue Sainte Marie
05 62 94 33 04
*contact@hotelpanoramalourdes.com*
*https://www.hotelpanoramalourdes.com/fr/hotel-lourdes-proche-sanctuaire*
du 05/02/2021 au 31/12/2021

Chambre double de 99€ à 250€ — Pension complète 45€

## HÔTEL VESUVIO

★★★★

23 8 23 2 23 8 CV 60

75 rue de la Grotte
05 62 46 32 10
*hotelvesuvio@orange.fr*
*http://www.hotel-vesuvio.com*
du 01/04/2021 au 31/10/2021

Chambre double de 80€ à 120€ — Pension complète de 75€ à 100€

# HÔTELS TROIS ÉTOILES ***

3-STAR HOTELS / HOTELES 3 ESTRELLAS

## BEST WESTERN HÔTEL BEAUSEJOUR

★★★

45 37 2 37 30 P CB CV 40

16 avenue de la Gare
05 62 94 38 18
*hotel@bestwestern-beausejour.com*
*http://www.hotel-beausejour.com*

du 01/02/2021 au 31/12/2021

Chambre double de 80€ à 255€ — Pension complète de 100€ à 187€

## GRAND HÔTEL DE LA BASILIQUE

★★★

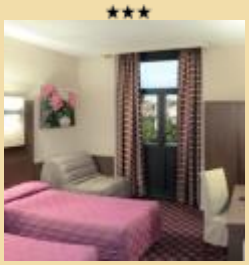

64 3 64 CB CV 30

32 avenue Bernadette Soubirous
05 62 94 65 33
*basilique.hotel@wanadoo.fr*
*http://www.hoteldelabasilique.com*

## HÔTEL AGENA

★★★

151 75 4 151 4 P 5 CB 60

1 rue Marie Saint Frai
05 62 94 03 64
*agena.hotel@wanadoo.fr*
*http://www.hotelagenalourdes.com/*

du 01/04/2021 au 31/10/2021

Chambre double de 71€ à 76€ — Pension complète de 65€ à 70€

## CITOTEL LA VALLEE

★★★

40 40 2 40 14 CB CV 30

28 rue des Pyrénées
05 62 94 71 71
*contact@lavallee-lourdes.com*
*http://www.lavallee-lourdes.com*

du 03/04/2021 au 14/11/2021

Chambre double de 51€ à 98€ — Pension complète de 62€ à 86€

## GRAND HÔTEL D'ESPAGNE

★★★

129 6 129 20 P CB CV

9 avenue du Paradis
05 62 94 50 02
*info@hoteldespagne.com*
*http://www.hoteldespagne.com*

du 01/04/2021 au 31/10/2021

Chambre double 67€ — Pension complète 73€

## HÔTEL ALBION

★★★

104 56 4 104 10 P 2 CB

6 rue Reine Astrid
05 62 94 12 92
*hotel.albion@wanadoo.fr*
*http://www.albion-lourdes.com*

du 01/04/2021 au 31/12/2021

Chambre double de 110€ à 95€ — Pension complète de 84€ à 77€

## GRAND HÔTEL D'ANGLETERRE

★★★

56 6 56 30

4 rue Saint Joseph
05 62 94 00 15
*hotel.angleterre@orange.fr*
*http://www.angleterrehotel.fr*

du 01/04/2021 au 31/10/2021

Chambre double de 76€ à 95€ — Pension complète de 64€ à 74€

## HÔTEL ACADIA

★★★

85 85 5 85 20 P 5 CB CV 40

10 rue Reine Astrid
05 62 94 95 95
*contact@hotelsabadie-lourdes.com*
*http://www.hotelsabadie-lourdes.com*

du 03/04/2021 au 31/10/2021

Chambre double de 80€ à 96€ — Pension complète de 68€ à 76€

## HÔTEL ALLIANCE

★★★

76 1 76 3 76 20 P 6 CB CV 100

9 rue Louis Pomès
05 62 46 15 25
*alliance-hotel65@orange.fr*
*http://www.hotel-alliance-lourdes.com*

du 01/04/2021 au 31/12/2021

Chambre double de 39€ à 89€

## HÔTEL AMERICA

★★★

127 127 6 127 10 P 15

6 rue Reine Astrid
05 62 42 25 25
*america.hotel@wanadoo.fr*
*http://www.america-lourdes.com/*
du 01/04/2021 au 31/12/2021

Chambre double de 95€ à 110€ — Pension complète de 77€ à 84€

## HÔTEL ARIANE

★★★

144 144 6 144 CV 100

4 rue Saint Félix
05 62 94 22 70
*arianelourdes@orange.fr*
*http://www.hotel-arianelourdes.fr*
du 01/04/2021 au 30/10/2021

Chambre double de 55€ à 65€ — Pension complète de 50€ à 70€

## HÔTEL BEAU SITE

★★★

63 1 3 63 CV

36 avenue Peyramale
05 62 94 04 08
*reservation@lourdeshotelbeausite.com*
*http://www.lourdeshotelbeausite.com*
du 26/03/2021 au 30/10/2021

Chambre double de 70€ à 90€ — Pension complète de 65€ à 85€

## HÔTEL ANETO

★★★

76 76 20 P

5 rue Saint Félix
05 62 94 23 19
*contact@hotelanetolourdes.fr*
*http://www.hotelanetolourdes.fr*
du 05/02/2021 au 15/02/2021
du 01/04/2021 au 30/11/2021

Chambre double de 45€ à 70€ — Pension complète de 50€ à 65€

## HÔTEL ASTORIA-VATICAN

★★★

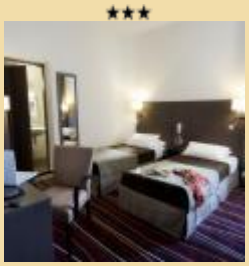

141 4 141 5 141 8 CV 40

93-95 rue de la Grotte
05 62 94 06 96
*info@astoria.fr*
*http://www.astoria.fr*
du 01/04/2021 au 31/10/2021

Chambre double de 55€ à 100€ — Pension complète de 60€ à 87€

## HÔTEL CENTRAL

★★★

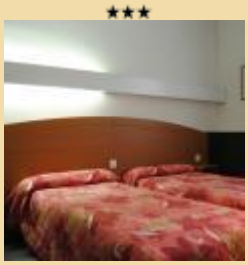

88 88 8 CV

3 rue Massabielle
05 62 94 55 75
*hotel-central-lourdes@wanadoo.fr*
*http://www.hotel-central-lourdes.com*
du 01/04/2021 au 31/10/2021

Chambre double 59€ — Pension complète 55€

## HÔTEL ANGELIC-MYRIAM

★★★

140 4 140 50 P CV 25

2 rue du Calvaire
05 62 94 23 05
*angelic-hotel-lourdes@wanadoo.fr*
*http://www.hotel-angelic.com*
du 01/04/2021 au 31/10/2021

Chambre double de 40€ à 70€ — Pension complète de 52€ à 72€

## HÔTEL ATRIUM MONDIAL

★★★

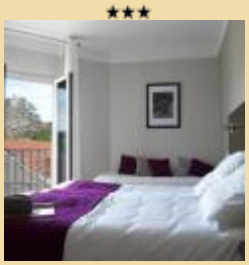

46 46 46 12 P 8 CV 20

9 rue des Pèlerins
05 62 94 27 28
*contact@atriumlourdes.com*
*http://www.atriumlourdes.com*
du 01/04/2021 au 31/10/2021

Chambre double de 59€ à 79€ — Pension complète de 59,5€ à 69,5€

## HÔTEL CONTINENTAL

★★★

39 9 2 39 15 CV 30

20 avenue Bernadette Soubirous - BP 83
05 62 94 34 63
*contact@hotelcontinentallourdes.com*
*https://www.hotelcontinentallourdes.com/fr/hotel-b-and-b-lourdes*
du 01/04/2021 au 31/12/2021

Chambre double de 54€ à 99€

## HÔTEL CORONA

★★★

65 65 10 P 100

4 rue du Calvaire
05 62 94 23 30
*contact@hotel-corona-lourdes.com*
*http://www.hotel-corona-lourdes.com*
du 01/04/2021 au 30/10/2021

Chambre double de 60€ à 70€ — Pension complète de 62€ à 70€

## HÔTEL DE L'EUROPE

★★★

60 3 60 4 60 CV 70

38 avenue Peyramale
05 62 94 01 50
*lourdes.hotel.europe@wanadoo.fr*
*http://www.lourdes-hotel-europe.fr*
du 04/04/2021 au 30/10/2021

Chambre double à partir de 59€ — Pension complète à partir de 63€

## HÔTEL D'IRLANDE

★★★

68 29 4 68 CV 20

21 rue Sainte Marie
05 62 94 04 32
*contact@hotel-irlande.fr*
*http://www.hotel-irlande.fr*
du 01/04/2021 au 25/10/2021

Chambre double de 60€ à 89€ — Pension complète de 60€ à 74€

## HÔTEL CROIX DES BRETONS

★★★

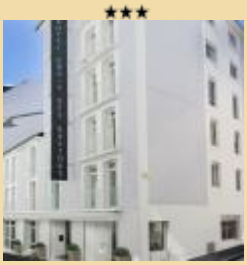

170 8 170 CV 80

5 - 7 - 11 rue Saint Frai
05 62 94 03 57
*contact@hotelcroixdesbretons.com*
*www.hotelcroixdesbretons.com*
du 01/04/2021 au 31/10/2021

Chambre double de 60€ à 95€ — Pension complète de 66,5€ à 86,5€

## HÔTEL DE PARIS

★★★

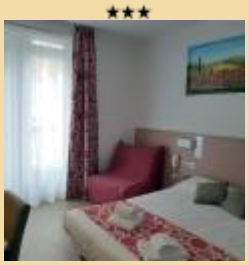

91 4 91 CV 30

7 rue Sainte Marie
05 62 94 21 04
*hotel-de-paris@wanadoo.fr*
*http://www.hotelparislourdes.fr*
du 10/04/2021 au 28/10/2021

Chambre double de 60€ à 80€ — Pension complète de 60€ à 85€

## HÔTEL ESPLANADE EDEN

★★★

127 21 4 127 20 CV 50

12 esplanade du Paradis
05 62 94 42 23
*hotel-esplanade@wanadoo.fr*
*http://www.esplanade-eden.fr*
du 01/04/2021 au 31/10/2021

Chambre double 60€ — Pension complète 58€

## HÔTEL DE L'ETOILE

★★★

64 9 2 64 10 P 7 CV 50

9 avenue Antoine Béguère
05 62 94 08 47
*hotel-etoilelourdes@wanadoo.fr*
*http://www.hotel-etoilelourdes.com*
du 25/03/2021 au 25/10/2021

Chambre double de 50€ à 55€ — Pension complète 58€

## HÔTEL DES PAYS BAS

★★★

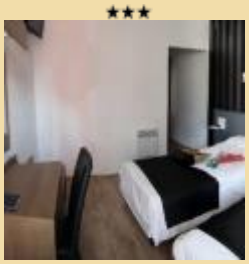

61 2 61 1 CV

11 rue Louis Pomès
05 62 94 16 66
*hotel.paysbas.lourdes@wanadoo.fr*
*http://www.lourdes-hotelpaysbas.com*
du 01/04/2021 au 20/10/2021

Chambre double de 56€ à 70€ — Pension complète de 52€ à 60€

## HÔTEL ESTIVAL ARRIEL

★★★

149 3 3 149 CV 60

12 rue des Carrières Peyramale
05 62 94 05 86
*estival@wanadoo.fr*
*http://www.estival-hotel.com*
du 01/04/2021 au 31/10/2021

Chambre double de 56€ à 68€ — Pension complète de 56€ à 60€

## HÔTEL FLORENCE

★★★

47 5 47 150

42 rue de Pau
05 62 42 74 02
*hotel.florence@unitalsi.fr*
*http://www.unilourdes.com/*
du 07/04/2021 au 23/10/2021
Chambre double 55€

## HÔTEL GLORIA

★★★

81 1 53 9 76 40

30 avenue Peyramale
05 62 94 23 48
*booking@hotel-gloria-lourdes.com*
*http://www.hotel-gloria-lourdes.com*
du 01/04/2021 au 25/10/2021
Chambre double
de 60€ à 70€

## HÔTEL HOLLANDE

★★★

37 1 37

4 rue Massabielle
05 62 94 29 18
*hotel.hollande@wanadoo.fr*
*http://www.hotel-hollande-lourdes.com*
du 01/04/2021 au 31/10/2021
Chambre double 60€ Pension complète 60€

## HÔTEL FLORIDA

★★★

117 2 117 20 117 20 7 40

3 rue des Carrières Peyramale
05 62 94 51 15
*contact@hotelsabadie-lourdes.com*
*http://www.hotelsabadie-lourdes.com*
du 03/04/2021 au 31/10/2021
Chambre double
de 80€ à 96€ Pension complète
de 68€ à 76€

## HÔTEL GLORIA AVENUE

★★★

31 1 31 3 31 40

30 avenue Peyramale
05 62 94 23 48
*booking@hotel-gloria-lourdes.com*
*http://www.hotel-gloria-lourdes.com*
du 01/04/2021 au 25/10/2021
Chambre double
de 70€ à 80€

## HÔTEL IBIS LOURDES CENTRE GARE

★★★

88 88 3 88 43 50

5 avenue Maransin
05 62 94 38 38
*h0823@accor.com*
*http://www.ibishotel.com*
du 30/03/2021 au 31/12/2021
Chambre double
de 59€ à 120€

## HÔTEL GALILEE WINDSOR

★★★

199 4 8 199 58

10 -12 avenue Peyramale
05 62 94 21 55
*reservation@galilee-windsor.com*
*http://www.galilee-windsor.com*
du 01/04/2021 au 31/10/2021
Chambre double 65€ Pension complète
de 55€ à 60€

## HÔTEL HELIANTHE

★★★

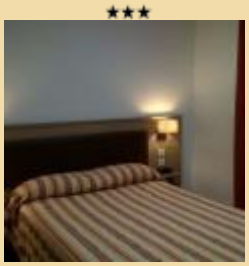

60 4 60 50

5 rue Bernadette Soubirous
05 62 94 24 96
*hotel-compostelle@wanadoo.fr*
*https://www.hotelhelianthe-lourdes.com/*
du 08/02/2021 au 13/02/2021
du 01/04/2021 au 31/10/2021
Chambre double
à partir de 76€ Pension complète
à partir de 61€

## HÔTEL LA SOURCE

★★★

132 4 132 15 100

8 rue du Dr Boissarie
05 62 46 35 15 / 05 62 42 74 02
*hotel.lasource@unitalsi.fr*
*http://www.unilourdes.com/*
du 01/04/2021 au 23/10/2021
Chambre double
de 55€ à 65€ Pension complète 55€

## HÔTEL LOUVRE VINCENETTE

★★★

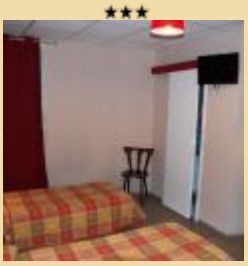

63 63 10 4

97-99 rue de la Grotte
05 62 94 24 10 / 05 62 94 04 04
*hotel.vincenette@wanadoo.fr*
*http://www.hotel-lourdes.com*

du 09/04/2021 au 15/10/2021

Chambre double de 40€ à 55€ — Pension complète de 50€ à 55€

## HÔTEL MARIS STELLA

★★★

58 3 58 30

35 rue de Latour de Brie
05 62 42 74 02
*hotel.marisstella@unitalsi.fr*
*http://www.unilourdes.com/*

du 07/04/2021 au 23/10/2021

Chambre double de 50€ à 55€

## HÔTEL MYOSOTIS

★★★

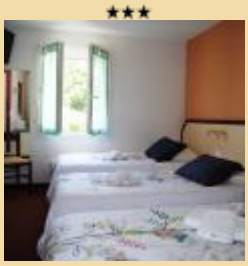

50 2 50 16

1 Avenue Monseigneur Rodhain
05 62 94 04 02
*direction@hotelmyosotis.com*
*http://hotel-myosotis-lourdes.com*

du 01/04/2021 au 15/10/2021

Chambre double de 50€ à 60€ — Pension complète 50€

## HÔTEL LYS DE MARIE

★★★

101 101 2 19

18 avenue Peyramale
05 62 94 20 53
*info@lyshotel.fr*
*http://www.lyshotel.fr*

du 01/04/2021 au 15/10/2021

Chambre double à partir de 60€ — Pension complète à partir de 68€

## HÔTEL METROPOLE

★★★

90 3 90 20 40

17 rue des Carrières Peyramale
05 62 94 00 47
*contact@hotelmetropolelourdes.fr*
*http://www.hotelmetropolelourdes.fr*

du 01/04/2021 au 31/10/2021

Chambre double de 55€ à 64€ — Pension complète de 59€ à 64€

## HÔTEL NATIONAL

★★★

111 22 5 111 20 20

1 rue Saint Félix
05 62 94 02 17
*contact@hotelnationallourdes.fr*
*http://www.hotelnationallourdes.fr*

du 01/04/2021 au 31/10/2021

Chambre double de 62€ à 88€ — Pension complète de 59€ à 84€

## HÔTEL MAJESTIC

★★★

33 2 33

9 avenue Marangin
05 62 94 27 23
*contact@hotel-lourdes-majestic.com*
*http://www.hotel-lourdes-majestic.com*

du 01/03/2021 au 31/12/2021

Chambre double de 49€ à 79€ — Pension complète de 57,5€ à 72,5€

## HÔTEL MIRASOL

★★★

33 33 3 33 20 5 40

12 rue Reine Astrid
05 62 94 24 61
*contact@hotelsabadie-lourdes.com*
*http://www.hotelsabadie-lourdes.com*

du 03/04/2021 au 31/10/2021

Chambre double de 80€ à 96€ — Pension complète de 68€ à 76€

## HÔTEL NOTRE DAME DE FRANCE

★★★

70 4 70 10 6 30

8 avenue Peyramale - BP 58
05 62 94 91 45
*contact@hotelnd-france.fr*
*http://www.hotelnd-france.fr*

du 01/04/2021 au 28/10/2021

Chambre double de 49€ à 88€ — Pension complète de 65€ à 105€

## HÔTEL NOTRE DAME DE LA SARTE

★★★

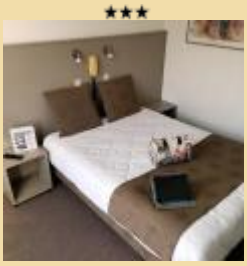

118 2 118 5 CV 40

44-46 avenue Peyramale
05 62 94 20 64
*hotel@notredamedelasarte.com*
*http://www.notredamedelasarte.com*
du 09/02/2021 au 14/11/2021

Chambre double de 46€ à 56€ — Pension complète de 61€ à 66€

## HÔTEL ROC DE MASSABIELLE

★★★

96 3 96 CV 25

3 rue Reine Astrid
05 62 94 20 92
*contact@rocdemassabielle.com*
*http://www.rocdemassabielle.com*
du 01/04/2021 au 31/10/2021

Chambre double de 65€ à 80€ — Pension complète 90€ maxi

## HÔTEL SAINT GEORGES

★★★

52 3 52 12 P CV

34 avenue Peyramale
05 62 94 78 32
*hotel@hotelalourdes.com*
*http://www.hotelalourdes.com*
du 01/04/2021 au 31/10/2021

Chambre double de 50€ à 90€ — Pension complète de 67€ à 85€

## HÔTEL PEYRAMALE

★★★

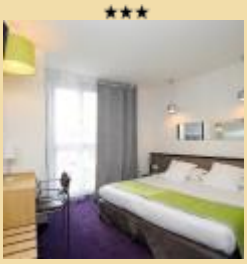

61 4 61

32 avenue Peyramale
05 62 94 22 98
*hotel-peyramale-lourdes@orange.fr*
*http://www.hotelpeyramale.com*
du 01/03/2021 au 29/10/2021

Chambre double de 44€ à 75€ — Pension complète 65€

## HÔTEL ROYAL

★★★

60 60 CV

2 rue Saint Joseph
05 62 94 34 73
*hotel.royal@wanadoo.fr*
*http://www.hotelroyal-lourdes.com*
du 01/04/2021 au 30/10/2021

Chambre double de 50€ à 60€ — Pension complète de 60€ à 70€

## HÔTEL SAINT LOUIS DE FRANCE

★★★

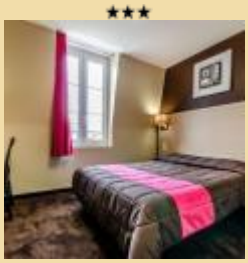

128 43 7 122 5 80

5 avenue du Paradis
05 62 94 28 91
*reservation.stlouis@orange.fr*
*http://www.hotelsaintlouislourdes.com/*
du 01/04/2021 au 31/10/2021

Chambre double de 72€ à 75€ — Pension complète de 64€ à 67€

## HÔTEL PRINTANIA

★★★

72 3 72 15 CV 40

5 rue Massabielle
05 62 94 03 73
*hotelprintania-lourdes@wanadoo.fr*
*http://www.hotel-printania-lourdes.com*
du 10/02/2021 au 14/02/2021
du 17/02/2021 au 19/02/2021
du 01/04/2021 au 31/10/2021

Chambre double de 50€ à 60€ — Pension complète de 70€ à 80€

## HÔTEL SAINT ÉTIENNE

★★★

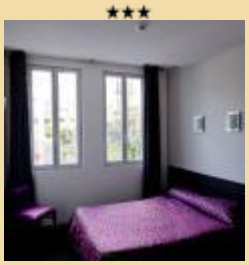

43 2 43

61 boulevard de la Grotte
05 62 94 02 03
*contact@hotelsaintetienne-lourdes.com*
*http://www.hotel-saintetienne-lourdes.com*

du 01/03/2020 au 12/12/2021

Chambre double de 45€ à 50€ — Pension complète de 47€ à 57€

## HÔTEL SAINT SAUVEUR

★★★

174 168 5 168 5 CV 10

9 rue Sainte Marie - BP 83
05 62 94 25 03
*contact@hotelsaintsauveur.com*
*https://www.hotelsaintsauveur.com/fr/hotels-lourdes-3-etoiles*
du 01/04/2021 au 31/12/2021

Chambre double de 65€ à 250€ — Pension complète de 75€ à 88€

## HÔTEL SAINTE ROSE

★★★

145 145 10 145 11 P CB CV

17 rue Sainte Marie - BP 83
05 62 94 30 96
*contact@hotelsainterose.com*
*https://www.hotelsainterose.com/fr/hotel-restaurant-lourdes*
du 01/03/2021 au 10/11/2021

Chambre double de 79€ à 250€ — Pension complète de 70€ à 104€

## HÔTEL STELLA

★★★

186 186 6 186 25 P CB CV 100

9 rue Massabielle - BP 92
05 62 94 04 33
*contact@hotelstellalourdes.fr*
*http://www.hotelstellalourdes.fr ;*
*http://www.welcomelourdes.com*
du 01/04/2021 au 31/10/2021

Chambre double de 56€ à 62€ — Pension complète de 61€ à 70€

## HÔTEL SAINTE SUZANNE

★★★

78 4 78 CB CV

24 avenue Peyramale
05 62 94 67 40
*hotel.stesuzanne@wanadoo.fr*
*http://www.hotel-saintesuzanne-lourdes.com*
du 03/04/2021 au 15/10/2021

Chambre double de 60€ à 75€ — Pension complète de 60€ à 80€

## QUALITY HÔTEL CHRISTINA LOURDES

★★★

163 36 3 163 40 CB 40

42 avenue Peyramale
05 62 94 26 11
*hotel.christina@orange.fr*
*http://www.hotel-christina-lourdes.com*
du 31/03/2021 au 31/10/2021

Chambre double de 74€ à 124€ — Pension complète de 87€ à 112€

**RÉSERVEZ VOTRE SÉJOUR**
**EN LIGNE SUR :**

**Book your stay – Reserva su estancia**

**WWW.LOURDES-INFOTOURISME.COM**

# HÔTELS DEUX ÉTOILES **

2-STAR HOTELS / HOTELES 2 ESTRELLAS

## HÔTEL ACAPULCO

★★

16 16 1 CV

77 boulevard de la Grotte - BP 120
05 62 94 82 79
*hotel.acapulco@orange.fr*
*http://www.acapulco-lourdes.com*

du 09/02/2021 au 19/02/2021
du 23/03/2021 au 31/10/2021

Chambre double de 50€ à 55€ — Pension complète 54€ maxi

## HÔTEL DE COMPOSTELLE

★★

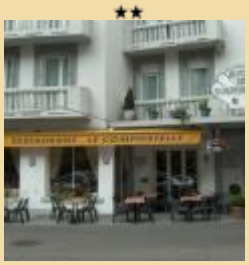

33 33 CV 50

18 rue Bernadette Soubirous
05 62 94 04 41
*hotel-compostelle@wanadoo.fr*
*http://www.hotelcompostelle-lourdes.com*

du 01/04/2021 au 31/10/2021

Chambre double à partir de 60€ — Pension complète à partir de 53€

## HÔTEL DU CLOS FLEURI

★★

7 1 STUD 10 P CV

2 rue de Bretagne
05 62 94 30 73
*leclosfleuri65@orange.fr*
*https://hotel-le-clos-fleuri-lourdes.jimdosite.com*

du 01/04/2021 au 31/10/2021

Chambre double de 47€ à 62€

## HÔTEL CONCORDE

★★

53

7 rue du Calvaire
05 62 94 05 18
*concorde.lourdes@wanadoo.fr*
*http://www.concordelourdes.com*

du 03/04/2021 au 31/10/2021

Chambre double de 40€ à 60€ — Pension complète de 55€ à 65€

## HÔTEL DE NEVERS

★★

36 36 15 P CV 20

13 avenue Maransin
05 62 94 90 88 / 0663319611
*hotel.nevers@gmail.com*
*https://www.hotel-nevers-lourdes.com/*

du 01/04/2021 au 30/11/2021

Chambre double de 35€ à 88€

## HÔTEL DU COMMERCE ET DE NAVARRE

★★

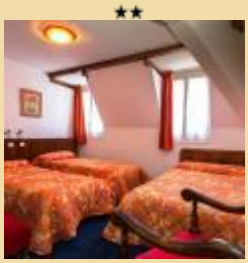

38 20 CV 20

11 rue Basse
05 62 94 59 23
*hotel-commerce-et-navarre@wanadoo.fr*

du 05/04/2021 au 31/10/2021

Chambre double à partir de 42€ — Pension complète à partir de 47€

## HÔTEL CROIX DES NORDISTES

★★

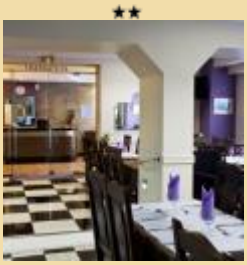

41 CV

29 boulevard de la Grotte
05 62 94 28 57
*info@hotelcroixdesnordistes-lourdes.com*
*http://www.hotelcroixdesnordistes-lourdes.com*

du 01/01/2021 au 31/12/2021

Chambre double de 35€ à 50€ — Pension complète 45€ maxi

## HÔTEL DU CALVAIRE

★★

36 2 36 20

9 rue du Calvaire
05 62 94 25 31
*ducalvaire9@gmail.com*
*http://www.hotelcalvairelourdes.com*

du 03/04/2021 au 31/10/2021

Chambre double de 48€ à 60€ — Pension complète de 58€ à 70€

## HÔTEL HELIOS

★★

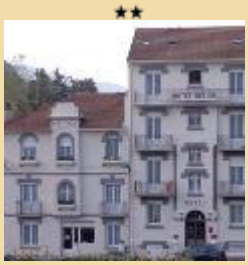

30 30 CV 50

6-8 avenue Hélios
05 62 94 41 95
*hotelhelioslourdes@wanadoo.fr*
*http://www.hotelhelios-lourdes.fr*

du 27/03/2021 au 30/10/2021

Chambre double de 44€ à 46€ — Pension complète de 49€ à 50€

## HÔTEL LA RÉGENCE

★★

34 30 CV

11 rue Baron Duprat - 34 rue du Bourg
05 62 94 27 11
*contact@laregence-lourdes.com*
*https://www.laregence-lourdes.com*
du 01/03/2021 au 31/10/2021

Chambre double de 42€ à 48€ — Pension complète de 56€ à 59€

## HÔTEL NOTRE DAME AUXILIATRICE

★★

21 21 3 P CV 40

28 boulevard de la Grotte
05 62 94 97 66
*hotel.nd.auxil@wanadoo.fr*
*http://www.hotel-nda.com*

## HÔTEL PETIT LANGUEDOC

★★

32 17 24 P CV 30

4 Impasse du Béout
05 62 94 06 68
*petit-languedoc-lourdes@orange.fr*
*http://www.hotel-petit-languedoc-lourdes.com*
du 01/04/2021 au 31/10/2021

Chambre double 48€

## HÔTEL LE PETIT MAJESTIC

★★

19 19 CV

4 Cité Pax
05 62 92 73 55
*hotel@petit-majestic-lourdes.com*
*http://hotel-lourdes-majestic.com*
du 01/03/2021 au 31/12/2021

Chambre double de 34€ à 49€

## HÔTEL NOTRE DAME DE LORETTE

★★

20 3 5 16 P CV

12 route de Pau
05 62 94 12 16
*ndlorette@aol.com*
*http://www.hotel-nd-lorette.com*
du 01/04/2021 au 15/10/2021

Chambre double de 56€ à 72€ — Pension complète 52€ maxi

## HÔTEL SAINT CLAIR

★★

26 26 15 P CV

34 boulevard du Gave
05 62 94 26 28
*hotel-st-clair@wanadoo.fr*
*http://www.hotel-st-clair.com*
du 27/03/2021 au 31/10/2021

Chambre double 45€ — Pension complète 56€ maxi

## HÔTEL MONTFORT

★★

35 35 12 P CV

13 quai Saint Jean
05 62 94 13 60
*info@hotelmontfortlourdes.com*
*http://www.hotelmontfortlourdes.com*
du 01/04/2021 au 31/10/2021

Chambre double 53€ — Pension complète 55€

## HÔTEL OCEAN

★★

40 40 CV

6-8 avenue Maransin
05 62 94 50 70
*lourdes.hotel.ocean@wanadoo.fr*
*http://www.hotel-ocean65.com*
du 01/01/2021 au 31/12/2021

Chambre double de 39€ à 58€ — Pension complète de 57€ à 59€

## HÔTEL SAINT CONTARD

★★

37 1 37 15 P 15

2 esplanade du Paradis
05 62 94 22 95
*hotel-st-contard@wanadoo.fr*
*http://www.hotel-st-contard-lourdes.com*
du 02/04/2021 au 30/10/2021

Chambre double de 49€ à 62€ — Pension complète de 54€ à 65€

## HÔTEL SAINT SEBASTIEN

★★

70 3 70 CV

63 boulevard de la Grotte
05 62 94 13 84
*hotelsaintsebastien@orange.fr*
*http://www.hotel-saintsebastien-lourdes.fr*
du 02/04/2021 au 26/10/2021

Chambre double 45€ — Pension complète 46€ maxi

## HÔTEL SAINTE MARIE

★★

44 40 44 20 P CV

15 quai Saint Jean
05 62 94 15 56
*christine@hotelsaintemarie.fr*
*http://www.hotelsaintemarie.net*
du 01/04/2021 au 01/11/2021

Chambre double de 64€ à 72€ — Pension complète de 50€ à 60€

## HÔTEL SAINT-CHARLES

★★

24 24 CV

75 boulevard de la Grotte
05 62 94 05 79
*hotel.stcharles@orange.fr*
*http://www.hotelstcharles-lourdes.com*
du 01/04/2021 au 31/10/2021

Chambre double 52€ — Pension complète 60€

## HÔTEL SAINTE THÉRÈSE

★★

11 11

14 rue de l'Egalité
05 62 94 23 64
*contact@hotel-sainte-therese-lourdes.com*
*http://www.hotel-sainte-therese-lourdes.com*
du 01/03/2021 au 31/12/2021

Chambre double de 42€ à 45€

**RÉSERVEZ VOTRE SÉJOUR**
**EN LIGNE SUR :**

**Book your stay – Reserva su estancia**

**WWW.LOURDES-INFOTOURISME.COM**

# HÔTELS UNE ÉTOILE *

1-STAR HOTELS / HOTELES 1 ESTRELLA

## HÔTEL ANNECY

★

17 13 P 2 CB CV

13 avenue de la Gare
05 62 94 13 75
*alain-hegoburu@orange.fr*
*http://www.hotel-annecy-lourdes.net*
du 26/03/2021 au 02/11/2021

Chambre double
de 33€ à 44€

## HÔTEL DU CENTRE

★

10 10 TV CB CV WIFI

18 avenue Maransin
05 62 94 79 74
*contact@hdc-lourdes.com*
*http://www.hdc-lourdes.com*
du 01/01/2021 au 31/12/2021

Chambre double
de 42€ à 46€

## HÔTEL SAINT AVIT

★

23 2 P CB CV WIFI

32 rue de l'Egalité
05 62 94 06 35
*tchoumjeuleocadie@gmail.com*
du 04/04/2021 au 31/10/2021

Chambre double 50€

## HÔTEL CHALET SAINT LOUIS

★

24 24 TV CB CV WIFI 50

15 boulevard de la Grotte
05 62 94 03 89
*hotelchaletsaintlouis@gmail.com*
*https://hotelchaletstlouis-lourdes.fr*
du 10/01/2021 au 20/12/2021

Chambre double
à partir de 44€

## HÔTEL LA FONTAINE

★

27 1 5 TV CB CV WIFI

3 - 5 passage de la Fontaine
05 62 94 14 49
*hotel-la-fontaine@wanadoo.fr*
*http://hotellafontainelourdes.jimdo.com*
du 27/03/2021 au 02/11/2021

Chambre double
de 45€ à 50€

Pension complète
de 43,5€ à 49,5€

**RÉSERVEZ VOTRE SÉJOUR**
**EN LIGNE SUR :**

**Book your stay – Reserva su estancia**

**WWW.LOURDES-INFOTOURISME.COM**

# HÔTELS NON CLASSÉS

NON-RATED HOTELS / HOTELES NO CLASSIFICADOS

### HÔTEL ACROPOLIS
5 boulevard de la Grotte
65100 LOURDES
du 01/04/2021 au 30/10/2021

05 62 94 23 18
lourdes@hotel-acropolis.fr
http://www.hotel-acropolis-lourdes.com

### HÔTEL ALSACE
72 rue du Bourg
65100 LOURDES
du 01/04/2021 au 21/11/2021

05 67 45 34 33
info@hotelalsacelourdes.com
https://hotelalsacelourdes.com

### HÔTEL ARBIZON
37 rue des Petits Fossés
65100 LOURDES
du 05/01/2021 au 15/12/2021

05 62 94 29 36
hotelarbizonlourdes@gmail.com
https://hotelarbizonlourdes.wixsite.com/wixsite

### HÔTEL ATLANTIC
2 boulevard de la Grotte
65100 LOURDES
du 01/04/2021 au 31/10/2021

05 62 94 02 33
contact@hotelatlanticlourdes.com
http://www.hotelatlanticlourdes.com

### HÔTEL BERNIS
64 rue du Bourg
65100 LOURDES
du 01/04/2021 au 31/10/2021

05 62 94 25 32
societe.hotel.bernis@gmail.com

### HÔTEL CASSAGNOUS
21 rue du Fort
65100 LOURDES
du 04/04/2021 au 22/10/2021

05 62 94 10 19
chez.philippe@laposte.net
http://www.pensioncassagnous.com

### HÔTEL CASTEL DE MIRAMBEL
42 rue du Fort
65100 LOURDES
du 01/04/2021 au 19/12/2021

05 82 15 05 33
casteldemirambel@gmail.com
https://www.casteldemirambel.fr

### HÔTEL DE BIARRITZ
7 place Jeanne d'Arc
65100 LOURDES
du 01/04/2021 au 31/10/2021

05 62 94 22 53
genevieve.lizon-santi@wanadoo.fr
www.hoteldebiarritz-lourdes.com

### HÔTEL DE GENEVE
34 boulevard de la Grotte
65100 LOURDES
du 01/04/2021 au 14/12/2021

05 62 94 25 22
hoteldegeneve.lourdes@gmail.com
http://www.hotel-de-geneve-lourdes.com

### HÔTEL DES ARTS
89 rue de la Grotte
65100 LOURDES
du 01/01/2021 au 31/12/2021

05 62 94 91 25
hoteldesarts.lourdes.dani@gmail.com
http://www.hotel-arts-lourdes.fr/

### HÔTEL DES ROSIERS
2 rue Saint Dominique
Avenue Peyramale
65100 LOURDES
du 01/04/2021 au 31/10/2021

05 62 94 04 34
info@hotelrosiers.com
http://www.hotelrosiers.com

### HÔTEL DU CHATEAU FORT
1 place Jeanne d'Arc
31 Boulevard de la Grotte
65100 LOURDES
du 09/02/2021 au 12/02/2021
du 15/03/2021 au 10/11/2021

05 62 94 20 83
chateau.fort.hotel@orange.fr

### HÔTEL DU GAVE
28 avenue Peyramale
65100 LOURDES
du 01/04/2021 au 11/11/2021

09 50 29 93 19
legave.hotel@gmail.com
https://www.legave-hotel.com/

### HÔTEL DUCHESSE ANNE
16 boulevard de la Grotte
65100 LOURDES
du 01/01/2021 au 30/11/2021

05 62 94 06 45
hotel.duchesseanne@free.fr

### HÔTEL IZARRA
5 place des Pyrénées
65100 LOURDES
du 04/04/2021 au 31/10/2021

05 62 94 23 99
contact@hotel-izarra.com

### HÔTEL LE LUXEMBOURG
7 avenue Monseigneur Rodhain
65100 LOURDES
du 10/02/2021 au 01/03/2021
du 01/04/2021 au 10/11/2021

05 62 92 90 69
hotel.luxembourg1@orange.fr

### HÔTEL LUTETIA
19 avenue de la Gare
65100 LOURDES

05 62 94 22 85
info@lutetialourdes.fr
http://www.lutetialourdes.fr

### HÔTEL MARQUETTE
9 Quai Saint Jean
BP 61
65100 LOURDES
du 01/04/2021 au 31/10/2021

05 62 92 29 89
oubedjou9@gmail.com

### HÔTEL MILAN
39 boulevard de la Grotte
65100 LOURDES
du 01/04/2021 au 31/12/2021

05 62 94 41 13
hotellemilan@free.fr
http://www.hotel-le-milan.fr

### HÔTEL PLAISANCE
1 rue Notre Dame
65100 LOURDES
du 26/03/2021 au 02/11/2021

05 62 94 30 69
hotelplaisance.lourdes@gmail.com

### HÔTEL REINE DE FRANCE
7 rue de la Fontaine
65100 LOURDES
du 03/04/2021 au 15/10/2021

05 62 94 08 43

### HÔTEL SAINT CHRISTOPHE
75 rue du Bourg
65100 LOURDES
du 01/01/2021 au 31/12/2021

05 62 42 21 37
hotelsaintchristophe@sfr.fr

### HÔTEL SAINT FRANÇOIS XAVIER
43 boulevard de la Grotte
65100 LOURDES
du 01/04/2021 au 31/10/2021

09 86 67 53 06
contact@hsfx.fr

### HÔTEL SAINT JEAN BAPTISTE
26 rue Basse
Boulevard de la Grotte
65100 LOURDES
du 01/01/2021 au 31/12/2021

09 50 14 94 16
hotelsaintjeanbaptiste@outlook.fr

### HÔTEL SAINT JULIEN
41 boulevard de la Grotte
65100 LOURDES
du 01/04/2021 au 31/10/2021

05 62 94 42 49
hotelstjulien@wanadoo.fr
http://www.hotelsaintjulien.fr

### HÔTEL SAINT LAZARE
7 rue Saint Félix
65100 LOURDES
du 20/04/2021 au 10/10/2021

05 62 94 23 40
hotel-st-lazare@orange.fr

### HÔTEL SAINTE AGNES
13 rue Marie Saint Frai
65100 LOURDES
du 01/04/2021 au 30/10/2021

05 62 94 23 06
hotelsainteagnes@orange.fr

### LA PENSION FAMILIALE
44 rue de l'Egalité
65100 LOURDES
du 19/04/2021 au 09/10/2021

05 62 94 26 75
contact@pensionfamiliale-lourdes.com
http://www.pensionfamiliale-lourdes.com

# RÉSIDENCES DE TOURISME

TOURIST RESIDENCES / RESIDENCIAS DE TURISME

## APPART HOTEL LE PELERIN

★★★★

30 2 30 60

CV

6 avenue Peyramale
05 62 94 22 33
*apparthotel@unilourdes.com*
*http://www.unilourdes.com*

**du 01/01/2021 au 31/12/2021**

1 nuit pour 2 personnes de 75€ à 135€

Petit déjeuner 6€

## RESIDENCE LA CLOSERAIE

★★★

82 3 82 18

CV

31 avenue de la Gare
05 62 45 40 88
*residence@lacloseraielourdes.fr*
*http://www.lacloseraielourdes.fr*

## RESIDENCE SAINT JEAN

★★

48 2 48

CV

1 avenue du Paradis
05 62 46 30 07
*hotelsaintjean@lcv-hotels.com*

**du 01/01/2021 au 31/12/2021**

1 nuit pour 2 personnes de 59€ à 120€

Petit déjeuner 8€

## RESIDENCE ZENITUDE LORDA

★★★★

89 5 89 25 15 15

CV

18 Esplanade du Paradis
05 82 80 98 92
*lorda@zenitude-groupe.com*
*https://www.zenitude-hotel-residences.com/fr*

**du 15/03/2021 au 31/12/2021**

1 nuit pour 2 personnes de 55€ à 110€

Petit déjeuner de 4,5€ à9€

## RESIDENCE ZENITUDE L'ACACIA

★★★

103 28 103 107 40 60

CV

1 A chemin de Lannedarré
05 62 56 30 62
*lourdes@zenitude-groupe.com*
*http://www.zenitude-hotel-residences.com/*

**du 01/01/2021 au 31/12/2021**

1 nuit pour 2 personnes de 42€ à 81€

Petit déjeuner 9€

## RÉSIDENCES DE TOURISME NON CLASSÉES

UNCLASSIFIED / NO CLASIFICADAS

### RESIDENCE VILLA MARIALE

15-17 avenue du Paradis
65100 LOURDES

05 62 92 66 36
villamariale@popinns.com
http://www.villamariale.com

du 01/01/2021 au 04/02/2021
du 05/02/2021 au 07/11/2021
du 05/12/2021 au 31/12/2021

## RESIDENCE DU SOLEIL

★★★

26 5 26 20 6 90

CV

7 rue Louis Pomès - B.P 127
05 62 92 53 82
*lesoleil@lcv-hotels.com*
*http://www.residence-lesoleil.com*

**du 01/04/2021 au 31/12/2021**

1 nuit pour 2 personnes de 45€ à 65€

Petit déjeuner 8€

## RESIDENCE ZENITUDE LES JARDINS DE LOURDES

★★★

72 5 72 20 60 50

CV

8 chemin de l'Arrouza
05 82 80 98 35
*jardinsdelourdes@zenitude-groupe.com*
*https://www.zenitude-hotel-residences.com*

**du 01/01/2021 au 31/12/2021**

1 nuit pour 2 personnes de 48€ à 80€

# CHAMBRES D'HÔTES À LOURDES

BED & BREAKFASTS AROUND LOURDES / CUARTOS DE HUÉSPEDES ALREDEDOR DE LOURDES

## CHAMBRES D'HÔTES VILLA ORANTE

13

5

**Madame DOMPNIER Cécile**
22 rue du Docteur Boissarie
65100 LOURDES

09 67 23 67 39 / 06 78 62 75 74
*ceciledompnier@orange.fr*
*http://villa-orante.fr*

du 01/01/2021 au 31/12/2021

Nuit avec Pt déj pour 2 pers :
de 90€ à 125€

## CHAMBRES D'HÔTES "MAISON DAUBE"

8

4

**Monsieur DAUBE Jean-Robert**
9 rue de Latour de Brie
65100 LOURDES

05 62 94 66 13 / 06 23 56 63 77

du 28/03/2021 au 01/11/2021

Nuit pour 2 pers : 40€
Pt déj en supplément

## LA DEMEURE AUX PINS

8

2

**Monsieur CLARIS-SAUVAGE Jean-Yves**
23 Avenue Jean Moulin
65100 LOURDES

05 62 42 12 77 / 06 49 85 15 59
*7moulins@gmail.com*
*http://www.demeureauxpins-pyrenees.com*

du 01/01/2021 au 31/12/2021

Nuit avec Pt déj pour 2 pers :
de 90€ à 110€

## CHAMBRES D'HOTES "EDELWEISS"

10

4

**Monsieur WRIGLEY Steven**
3 Petite Rue de la Paix
65100 LOURDES

05 31 17 58 16 / 06 18 54 57 38
*stevenwrigley@outlook.com*
*https://edelweiss-lourdes.business.site/*

du 01/04/2021 au 31/10/2021

## AU PIED DU CHÂTEAU

10

3

CV

**Madame PAVELCHUK LIGONNIERE Oksana**
49 rue du Bourg
65100 LOURDES

06 37 16 68 75
*aupiedduchateau.lourdes@gmail.com*
*http://www.chambres-hotes-lourdes.com/*

du 01/01/2021 au 31/12/2021

Nuit avec Pt déj pour 2 pers :
55€

Repas par pers : 17€

**RÉSERVEZ VOTRE SÉJOUR**
**EN LIGNE SUR :**

**Book your stay – Reserva su estancia**

**WWW.LOURDES-INFOTOURISME.COM**

# CHAMBRES D'HÔTES AUX ENVIRONS

BED & BREAKFASTS AROUND LOURDES / CUARTOS DE HUÉSPEDES ALREDEDOR DE LOURDES

## LA BIGOURD'IN

8

4

P CV

**Madame GABIN Yvette**
1 route d'Arrayou
65100 ESCOUBES-POUTS

05 62 92 78 36 / 06 17 71 54 91
*labigourdin@orange.fr*
*https://www.labigourdin.com*

du 01/01/2021 au 31/12/2021

Nuit avec Pt déj pour 2 pers : 110€

Repas par pers : de 25€ à 35€

## ANOUSTA

12

5

P CV

**Madame VIVES Nadine**
28 route de Bartrès
65100 LOUBAJAC

05 62 94 44 17 / 06 08 57 38 95
*nadine.vives@wanadoo.fr*
*http://www.anousta.com*

du 01/03/2021 au 14/11/2021

Nuit avec Pt déj pour 2 pers : de 59€ à 70€

Repas par pers : 20€

## CHAMBRES D'HÔTES CHEZ DARROUY

8

4

P CV

**Madame CARDEILHAC Muriel**
1 chemin de Respouey
65100 ESCOUBES-POUTS

05 62 42 99 75 / 06 87 85 65 96
*cardeilhac.yves@free.fr*
*http://www.chambres-hotes-lourdes-escoubes.com/*

du 01/01/2021 au 31/12/2021

Nuit avec Pt déj pour 2 pers : de 65€ à 70€

Repas par pers : 30€

## "FERME LAURENS"

13

5

P CV

**Monsieur LAURENS Daniel**
3 route d'Adé
65100 BARTRES

05 62 42 34 96 / 06 77 17 98 53
*ferme.laurens@sfr.fr*
*http://www.lourdes-chambres-hotes.com*

du 01/01/2021 au 31/12/2021

Nuit avec Pt déj pour 2 pers : de 61€ à 75€

Repas par pers : de 16€ à 20€

**RÉSERVEZ VOTRE SÉJOUR**

**EN LIGNE SUR :**

**Book your stay – Reserva su estancia**

**WWW.LOURDES-INFOTOURISME.COM**

# MEUBLÉS À LOURDES

FURNISHED ACCOMMODATION IN LOURDES / ALQUILERES AMUEBLADOS EN LOURDES

## APPARTEMENT "LE LOGIS LE PIC DU MIDI"

★★★★

4

2

CV

**Madame LEFEBVRE-GARCIN Françoise**
1er étage
31 rue de Bagnères
65100 LOURDES

04 73 27 79 02 / 06 40 75 02 53
*fgarcinlefebvre@aol.com*
*http://www.lelogis.net*

du 01/03/2021 au 15/11/2021

Semaine en meublé
de 518€ à 686€

## GÎTE ALIAN

★★★

10

4

**Monsieur NIVELLE Dominique**
3 Impasse Saint-joseph
65100 LOURDES

06 23 48 09 34 / 05 62 94 35 21
*domi.nivelle@gmail.com*

du 01/01/2021 au 31/12/2021

Semaine en meublé
850€

## GITE TRAN APPART N°2

Confort

★★★

6

3

CV

**TRAN Hien**
1 Rue des 4 Frères Soulas
65100 LOURDES

06 28 54 35 84
*tran.hienfrance@gmail.com*

du 01/01/2021 au 31/12/2021

Semaine en meublé
de 440€ à 610€

Week-end
de 224€ à 311€

## DOMAINE DE MERETE - LE GITE DE MERETE

★★★★

8

4

P CV

**Madame GEJEL Merete**
28 avenue Jean Prat
65100 LOURDES

06 89 44 13 75
*gejel@orange.fr*
*http://www.le-gite-de-merete.com*

du 01/01/2021 au 31/12/2021

Semaine en meublé
de 1200€ à 2700€

Week-end
de 600€ à 660€

## GITE COCOONING

★★★

6

3

P CV

**Madame POMES Gisèle**
6 rue des Arrious
65100 LOURDES

05 62 94 65 50 / 06 43 30 42 71
*gisou-23@hotmail.fr*

du 01/01/2021 au 31/12/2021

Semaine en meublé
de 500€ à 650€

Week-end
200€

## GITE TRAN APPARTEMENT N° 1

Confort

★★★

4

2

CV

**TRAN Hien**
1 Impasse des 4 Frères Soulas
65100 LOURDES

06 28 54 35 84
*tranhienfrance@gmail.com*

du 01/01/2021 au 31/12/2021

Semaine en meublé
de 340€ à 490€

Week-end
de 173€ à 250€

## APPARTEMENT DANS MAISON FERNANDEZ

★★★

3

1

P CV

**Monsieur FERNANDEZ Andre**
4 impasse des Peyroux
65100 LOURDES

05 62 94 00 48 / 06 30 58 21 13
*fernandez_andre@orange.fr*

du 15/02/2021 au 30/11/2021

Semaine en meublé
de 280€ à 350€

Week-end
de 130€ à 180€

## GITE LES BOURDETS

★★★

4

2

P CV

**Madame DELAMARE Georgette**
14 rue Haout Mounta
ANCLADES
65100 LOURDES

05 62 91 90 18 / 06 10 54 35 52
*delamare.georgette@gmail.com*
*http://gitelesbourdets.fr/*

du 01/04/2021 au 31/10/2021

Semaine en meublé
de 370€ à 500€

Week-end
180€

## LA GRANGE

★★★

4

2

P

**Madame et Monsieur MAUVEZIN Meggie et David**
Quartier de Saux
34 rue Ampère
65100 LOURDES

06 98 14 94 79
*mauvezin1@gmail.com*

du 01/01/2021 au 31/12/2021

Semaine en meublé
de 686€ à 840€

## LA MAISON DE PIERRE

★★★
3
2

P CV

**Madame et Monsieur DUCASSE Janine et René**
29 B rue Haout Mounta
Anclades
65100 LOURDES

05 62 32 01 43 / 06 30 66 45 64
*giteduc@wanadoo.fr*

du 01/01/2021 au 31/12/2021

Semaine en meublé
de 330€ à 490€

## MAISON "AUCUN REGRET"

★★★
5
2

**Madame PISTOLESI Thérèse**
9 rue Révérend-Père LARROUY
65100 LOURDES

06 07 19 33 80
*georgette.pistolesi@wanadoo.fr*
*http://meuble-lourdes.jimdo.com*

du 12/06/2021 au 18/09/2021

Semaine en meublé
490€

## FERME SAYOUS

★★
8
4

P CV

**Monsieur SAYOUS Georges**
10 bis rue des Sapins
65100 LOURDES

05 62 94 10 72 / 06 88 76 97 61
*georges.sayous@wanadoo.fr*

du 01/01/2021 au 31/12/2021

Semaine en meublé
de 480€ à 590€

Week-end
de 210€ à 320€

## LE LOGIS / LE VIGNEMALE

★★★
5
2

**Madame GARCIN Thérèse**
2ème étage
31 rue de Bagnères
65100 LOURDES

06 16 20 83 66
*therese.garcin@wanadoo.fr*
*http://www.le-logis-65-locations-saisonnieres-40.webself.net*

du 01/03/2021 au 31/10/2021

Semaine en meublé
de 500€ à 650€

## VILLA PALOUMÈRE LOURDES

★★★
8
4

P CV

**Madame PIETERS Johan**
71 Route de Bagnères
65100 LOURDES

05 62 44 02 37 / +32 494 313 606 / 00 32 58 28 84 79
*info@villa-lourdes.com*
*http://www.villa-lourdes.com*

du 01/01/2021 au 31/12/2021

Semaine en meublé
de 585€ à 875€

## BIENVENUE CHEZ NOUS

4
2

**Monsieur NOGUEZ Jacques**
3 impasse de la Ciergerie
65100 LOURDES

05 62 94 44 26 / 06 03 00 37 17
*leontine.noguez@sfr.fr*

du 01/01/2021 au 31/12/2021

Semaine en meublé
de 280€ à 350€

Week-end
150€

## LE RELAIS DES CRETES

★★★
4
2

**Madame LOPEZ Marie-Claude**
72 A Avenue Alexandre Marqui
65100 LOURDES

06 83 00 39 99
*marieclaude.lopez65@gmail.com*

du 01/01/2021 au 31/12/2021

Semaine en meublé
de 480€ à 520€

Week-end
à partir de 170€

## VILLA SACRÉ CŒUR

★★★
12
5

P

**Madame BOUILLON SAEZ Sandrine**
28 route de Pau
65100 LOURDES

05 62 94 42 18 / 06 68 13 05 10
*sandrinesaez65@outlook.fr*

du 01/01/2021 au 31/12/2021

Semaine en meublé
de 750€ à 1500€

## MAISON DANS CAMPING

6
1

P

**Madame CARDEBAT Marie-Claude**
CAMPING LE MOULIN DU MONGE
28 avenue Jean Moulin
65100 LOURDES

05 62 94 28 15 / 06 75 98 22 77
*mcrc.cardebat@gmail.com*

du 01/07/2021 au 31/08/2021

Semaine en meublé
de 399€ à 784€

## NOTRE-DAME DE LA ROUTE GRAND DUPLEX A12

★★
6
3

**Monsieur DILMI Mohamed**
46 Rue de Pau (APT A12)
65100 LOURDES

06 11 68 03 39
*momodilmi@aol.com*

du 01/01/2021 au 31/12/2021

Semaine en meublé de 430€ à 890€

Week-end de 250€ à 390€

## APPARTEMENT 1 DANS MAISON "CHEZ LAFFITE"

★★
4
2

**Madame LAFFITE Lucienne**
32 chemin d'Anclades
SARSAN
65100 LOURDES

05 62 42 18 72
*luci.laf@orange.fr*

du 29/05/2021 au 10/09/2021

Semaine en meublé de 270€ à 390€

## APPARTEMENT LES ESPELUGUES

★★
4
2

**Madame et Monsieur MARTINEZ Antoine et Maryse**
58 rue de Pau
65100 LOURDES

06 12 55 22 30 / 06 44 23 54 10
*antomartinez@wanadoo.fr*
*http://localourdes.wifeo.com*

du 01/04/2021 au 31/10/2021

Semaine en meublé de 360€ à 410€

## « LA MAISON DES 2 PICS »

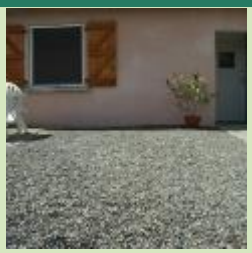

★★
2
1

**Madame MASANABA Anne-Marie**
6 route de Jarret
Anclades
65100 LOURDES

05 62 42 99 36 / 06 31 78 47 09
*amasanaba@gmail.com*

du 01/01/2021 au 31/12/2021

Semaine en meublé 270€

## APPARTEMENT 2 DANS MAISON "CHEZ LAFFITE"

★★
2
1

**Madame LAFFITE Lucienne**
32 chemin d'Anclades
SARSAN
65100 LOURDES

05 62 42 18 72
*luci.laf@orange.fr*

du 19/06/2021 au 10/09/2021

Semaine en meublé de 240€ à 340€

## CALME ET INDEPENDANCE

★★
3
1

**Monsieur BESSIS Yves**
35A route de Bagnères de Bigorre
65100 LOURDES

05 62 42 30 69 / 06 51 87 01 79
*y.bessis@free.fr*

du 01/01/2021 au 31/12/2021

Semaine en meublé 330€

## ANCOLIE

★★
4
2

**Monsieur ANDRIES Dominique**
Résidence l'Univers
12 boulevard de la Grotte
65100 LOURDES

06 79 77 59 28 / 06 07 01 89 44
*andries.annie@wanadoo.fr*

du 01/01/2021 au 31/12/2021

Semaine en meublé de 250€ à 500€

Week-end à partir de 150€

## APPARTEMENT DANS CAMPING LE VIEUX BERGER

★★
5
2

**Madame NADAU Elisabeth**
1 er étage
2 route de Julos
65100 LOURDES

06 48 54 63 19 / 05 62 94 60 57
*levieuxberger@gmail.com*
*http://www.campingvieuxberger.fr*

du 01/04/2021 au 31/12/2021

Semaine en meublé de 400€ à 650€

Week-end de 170€ à 200€

## FERME SAYOUS

★★
2
1

**Monsieur SAYOUS Georges**
10 bis rue des Sapins
65100 LOURDES

05 62 94 10 72 / 06 88 76 97 61
*georges.sayous@wanadoo.fr*

du 01/01/2021 au 31/12/2021

Semaine en meublé de 230€ à 280€

Week-end de 95€ à 135€

## FERME SAYOUS

★★
4
2

P TV WiFi CV

**Monsieur SAYOUS Georges**
10 bis rue des Sapins
65100 LOURDES

05 62 94 10 72 / 06 88 76 97 61
*georges.sayous@wanadoo.fr*

du 01/01/2021 au 31/12/2021

Semaine en meublé de 290€ à 335€ — Week-end de 120€ à 180€

## LA FORGE

★★
5
2

P TV

**Madame BUISAN Joséphine**
17 rue du Sacré Coeur
65100 LOURDES

05 62 94 14 34

Semaine en meublé de 350€ à 450€ — Week-end de 120€ à 160€

## MAISON INDIVIDUELLE LA BERGERIE DE LOURDES

★★
6

P

**Monsieur PASCAL Grégoire**
6 A Avenue Jean Prat
65100 LOURDES

06 07 79 58 33
*labergeriedelourdes.65@gmail.com*

du 01/01/2021 au 31/12/2021

## GITE DU LAC

★★
4
1

P TV WiFi CV

**Madame LACAZE Christiane**
9 Rue des 3 Archanges
65100 LOURDES

06 81 12 96 05
*lacaze-christiane@orange.fr*
*http://www.domaine-biscaye-lourdes.com*

du 01/05/2021 au 10/10/2021

Semaine en meublé de 450€ à 550€ — Week-end de 100€ à 150€

## LA MAISON DU GAVE

★★
4
2

TV

**Monsieur FROGIER Francis**
Appt D - 1er étage
Résidence du Gave
22 Boulevard du Gave
65100 LOURDES

06 12 25 37 93 / 05 56 95 07 99
*francisfrogier07@gmail.com*

du 01/01/2021 au 31/12/2021

Semaine en meublé de 300€ à 360€

## NOTRE-DAME DE LA ROUTE STUDIO B15

★★
2

P TV WiFi

**Monsieur DILMI Mohamed**
46 Rue de Pau (APT B15)
65100 LOURDES

06 11 68 03 39
*momodilmi@aol.com*

du 01/01/2021 au 31/12/2021

Semaine en meublé de 300€ à 350€ — Week-end de 90€ à 130€

## JOFFRE

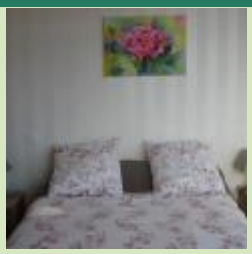

★★
4
2

TV WiFi

**Madame LATOUR Denise**
3éme étage
Résidence Miramont
4 avenue Maréchal Joffre
65100 LOURDES

06 98 32 01 67
*latour.denise@orange.fr*

du 01/05/2021 au 30/10/2021

Semaine en meublé de 350€ à 400€

## LES ROCHERS

★★
4
1

P TV WiFi

**Monsieur CARRERE Marcel**
19 place des Rochers
65100 LOURDES

05 62 42 23 94 / 06 70 39 95 36
*liliane.hache@orange.fr*

du 01/03/2021 au 30/10/2021

Semaine en meublé de 300€ à 370€

## VIEUX LOURDES

★★
4
1

TV WiFi Bons CAF CB CV

**Monsieur LIGNIER Jean-Philippe**
Appartement 3
Résidence Saint-Michel
62 rue du bourg
65100 LOURDES

06 92 70 34 30
*jplignier@yahoo.fr*

du 01/01/2021 au 31/12/2021

Semaine en meublé de 287€ à 315€ — Week-end de 137€ à 167€

## XOLA

★★

3

1

P CV

**Monsieur LARRALDE Jean-Bernard**
26 rue Haout Mounta
Anclades
65100 LOURDES

05 62 42 97 39 / 06 03 63 02 42
*jean-bernard.larralde@orange.fr*

du 01/01/2021 au 31/12/2021

Semaine en meublé de 250€ à 330€ — Week-end de 120€ à 150€

## MAISON DE VILLE

2

1

**Madame DEC Barbara**
27 Rue des Petits Fossés
65100 LOURDES

06 14 03 59 52
*decb@wanadoo.fr*

du 01/03/2021 au 31/12/2021

Semaine en meublé à partir de 260€

## LA MAISON SAHUT (1ER ÉTAGE)

★

4

CV

**Monsieur LATRE Fernand**
24 rue du Fort
65100 LOURDES

05 62 94 67 22 / 06 23 45 81 29
*latre@location-lourdes.fr*
*http://www.location-lourdes.fr*

du 01/01/2021 au 31/12/2021

Semaine en meublé de 270€ à 320€ — Week-end de 100€ à 130€

## APPARTEMENT DANS MAISON REZ-DE-CHAUSSÉE

3

1

P

**Monsieur LARRE LARROUY Pierre**
66 rue de Bagnères
65100 LOURDES

06 31 04 48 45
*PierreLarre@hotmail.com*
*http://locationlourdes.free.fr*

du 01/01/2021 au 31/12/2021

Semaine en meublé de 310€ à 350€

## "CHEZ L'ONCLE PIERRE"

★

5

2

P

**Mesdames RENOUARD-LEMAIRE Monique et Bernadette**
4 rue du Stade
65100 LOURDES

03 22 23 23 12 / 03 22 24 53 95 / 06 84 38 28 90 / 06 81 59 26 05
*lemaire1958@aol.com*
*http://gite-lourdes.monsite.orange.fr*

du 01/01/2021 au 31/12/2021

Semaine en meublé de 350€ à 450€

## LA MAISON SAHUT (2EME ETAGE AVEC BALCON)

★

4

CV

**Monsieur LATRE Fernand**
2ème étage
24 rue du Fort
65100 LOURDES

05 62 94 67 22 / 06 23 45 81 29
*latre@location-lourdes.fr*
*http://www.location-lourdes.fr*

du 01/01/2021 au 31/12/2021

Semaine en meublé de 270€ à 320€

## MAISON "AVERTY"AVEC PISCINE

10

4

P

**Monsieur AVERTY Christian**
Chemin du Bualat
65100 LOURDES

06 65 62 98 31
*chritian.averty@free.fr*

du 01/01/2021 au 31/12/2021

Semaine en meublé de 900€ à 1200€

## APPARTEMENTS ERICIA

★

4

1

P

**Monsieur BOURRIOT Eric**
APPART 1104
Résidence Foch
13 Avenue du Marechal Foch
65100 LOURDES

06 62 12 24 53
*chaussas62@gmail.com*

du 01/01/2021 au 31/12/2021

Semaine en meublé de 200€ à 300€ — Week-end de 70€ à 120€

## LA MAISON SAHUT (RDC)

★

4

CV

**Monsieur LATRE Fernand**
24 rue du Fort
65100 LOURDES

05 62 94 67 22 / 06 23 45 81 29
*latre@location-lourdes.fr*
*http://www.location-lourdes.fr*

du 01/01/2021 au 31/12/2021

Semaine en meublé de 270€ à 320€ — Week-end de 100€ à 130€

## LA MAISON SAHUT (TERRASSE 2EME ETAGE)

★
2

CV

**Monsieur LATRE Fernand**
24 rue du Fort
65100 LOURDES

05 62 94 67 22 / 06 23 45 81 29
*latre@location-lourdes.fr*
*http://www.location-lourdes.fr*

du 01/01/2021 au 31/12/2021

Semaine en meublé de 270€ à 320€ — Week-end de 100€ à 130€

## NOTRE-DAME DE LA ROUTE STUDIO A4

★
2

P

**Monsieur DILMI Mohamed**
46 Rue de Pau (APT A4)
65100 LOURDES

06 11 68 03 39
*momodilmi@aol.com*

du 01/01/2021 au 31/12/2021

Semaine en meublé de 220€ à 250€ — Week-end de 85€ à 110€

## NOTRE-DAME DE LA ROUTE STUDIO B5

★
2

P

**Monsieur DILMI Mohamed**
46 rue de Pau (APT B5)
65100 LOURDES

06 11 68 03 39
*momodilmi@aol.com*

du 01/01/2021 au 31/12/2021

Semaine en meublé de 210€ à 300€ — Week-end de 70€ à 120€

## MENDIA

★
5
2

P CV

**Monsieur LARRALDE Jean-Bernard**
26 rue Haout Mounta
Anclades
65100 LOURDES

05 62 42 97 39 / 06 03 63 02 42
*jean-bernard.larralde@orange.fr*

du 01/01/2021 au 31/12/2021

Semaine en meublé de 250€ à 410€ — Week-end de 160€ à 200€

## NOTRE-DAME DE LA ROUTE STUDIO B7

★
2

P

**Monsieur DILMI Mohamed**
46 Rue de Pau (APT B7)
65100 LOURDES

06 11 68 03 39
*momodilmi@aol.com*

du 01/01/2021 au 31/12/2021

Semaine en meublé de 280€ à 350€ — Week-end de 100€ à 150€

## SERENITY N° 2

★
4

CV

**Monsieur PRINI Aurélien**
19 Rue Basse (Serenity n°2)
65100 LOURDES

06 21 20 39 48
*francois_michel@live.fr*

du 01/01/2021 au 31/12/2021

Semaine en meublé de 210€ à 770€ — Week-end de 60€ à 220€

## NOTRE-DAME DE LA ROUTE GRAND STUDIO A2

★
3

P

**Monsieur DILMI Mohamed**
46 Rue de Pau (APT A2)
65100 LOURDES

06 11 68 03 39
*momodilmi@aol.com*

du 01/01/2021 au 31/12/2021

Semaine en meublé de 300€ à 450€ — Week-end de 100€ à 140€

## NOTRE-DAME DE LA ROUTE STUDIO A6

★
2

P

**Monsieur DILMI Mohamed**
46 rue de Pau (APT A6)
65100 LOURDES

06 11 68 03 39
*momodilmi@aol.com*

du 01/01/2021 au 31/12/2021

Semaine en meublé de 210€ à 280€ — Week-end de 80€ à 120€

## SERENITY N°1

★
4

CV

**Monsieur PRINI Aurélien**
19 Rue Basse (Serenity n° 1)
65100 LOURDES

06 21 20 39 48 / 06 60 81 80 31
*francois_michel@live.fr*

du 01/01/2021 au 31/12/2021

Semaine en meublé de 210€ à 770€ — Week-end de 60€ à 220€

## SERENITY N°5

★

8

CV

**Monsieur PRINI Aurélien**
19 Rue Basse (serenity n°5)
65100 LOURDES

06 60 81 80 31
*francois_michel@live.fr*

du 01/01/2021 au 31/12/2021

Semaine en meublé de 210€ à 980€ — Week-end de 60€ à 280€

## GITE DE VACANCES

5

2

P CV

**Madame NONON Marie**
Hameau de Saux
65100 LOURDES

05 62 94 29 80
*eric.nonon@wanadoo.fr*

du 01/04/2021 au 01/10/2021

Semaine en meublé de 230€ à 260€ — Week-end 120€

## STUDIO LE CLOS FLEURI

★

2

1

CV

**Madame LAHORE Martine**
2 rue de Bretagne
65100 LOURDES

05 62 94 30 73
/ 06 82 88 44 84
*leclosfleuri65@orange.fr*

du 01/04/2021 au 31/10/2021

Semaine en meublé de 372€ à 434€ — Week-end 124€ maxi

## APPARTEMENT SAINT-MICHEL

★★

2

1

**Madame PESCHET Elisabeth**
APPARTEMENT SAINT-MICHEL 1er étage
44 boulevard de la Grotte
65100 LOURDES

05 62 42 76 58
*contact@laresidencelourdes.com*
*http://www.berceau-bernadette-lourdes.com*

du 01/01/2021 au 31/12/2021

Semaine en meublé de 308€ à 343€

## GITE DE CAMPAGNE

5

2

P CV

**Monsieur NONON Jean-Marc**
Hameau de Saux
65100 LOURDES

05 62 94 29 80 / 06 79 67 11 92
*eric.nonon@wanadoo.fr*

du 01/04/2021 au 31/10/2021

Semaine en meublé de 230€ à 260€

## GÎTE DES 4 SAISONS

2

1

P CV

**Madame LACAZE Christiane**
9 rue des trois Archanges
65100 LOURDES

06 81 12 96 05
*lacaze-christiane@orange.fr*
*http://www.locations-gites-lourdes.com*

du 01/05/2021 au 10/10/2021

Semaine en meublé de 300€ à 490€ — Week-end de 100€ à 150€

# MEUBLÉS AUX ENVIRONS

FURNISHED ACCOMMODATION AROUND LOURDES / ALQUILERES AMUEBLADOS ALREDORDOR DE LOURDES

## APPARTEMENT DANS MAISON

★★★ 6 2

P CV

**Madame MATHEU Marie-Cécile**
12 rue Delasalle
65100 ADE

06 43 89 64 56 / 05 62 94 44 02
*mcmatheu@hotmail.com*

du 01/01/2021 au 31/12/2021

Semaine en meublé
518€

## GITE "CAMILLE"

★★★ 4 2

P CV

**Madame DAMBAX Christiane**
4 route de Sère-Lanso
65100 ARTIGUES

05 62 31 76 29 / 06 83 51 33 91
*christiane.dambax@orange.fr*
*http://www.lourdes-pyrenees-gite.com*

du 01/01/2021 au 31/12/2021

Semaine en meublé
de 245€ à 440€

## GITES FONTAN : MAISON "LE JARDIN"

★★★ 2 1

P CV

**Madame FONTAN Virginie**
1 chemin de Lalanne
65100 ASPIN-EN-LAVEDAN

05 62 94 44 24 / 06 27 81 89 31
*gites.fontan@gmail.com*
*http://www.gitesvirginie.fr*

du 01/01/2021 au 31/12/2021

Semaine en meublé
de 320€ à 398€

Week-end
120€

## GITE "LA BERGERIE"

★★★ 6 3

P CV

**Madame DAMBAX Christiane**
2 bis rue du Stade
65100 ADE

05 62 31 76 29 / 06 83 51 33 91
*christiane.dambax@wanadoo.fr*
*http://www.lourdes-pyrenees-gite.com/*

du 01/01/2021 au 31/12/2021

Semaine en meublé
de 300€ à 560€

Week-end
200€

## GITES FONTAN : APPARTEMENT "LE BEOUT"

★★★ 5 2

P CV

**Madame FONTAN Virginie**
1 chemin de Lalanne
65100 ASPIN-EN-LAVEDAN

05 62 94 44 24 / 06 27 81 89 31
*gites.fontan@gmail.com*
*http://www.gitesvirginie.fr*

du 01/01/2021 au 31/12/2021

Semaine en meublé
de 400€ à 498€

Week-end
200€

## CHALET ISABY

★★★ 5 2

P CV

**Madame PIQUE Pierrette**
ARRAYADE - CHALET ISABY
18 impasse de l'Arremissant
65100 GER

05 62 94 17 73 / 06 68 59 99 12
*contact@arrayade.com*
*http://www.arrayade.com*

du 01/01/2021 au 31/12/2021

Semaine en meublé
de 320€ à 550€

Week-end
de 160€ à 180€

## STUDIO DANS MAISON AVEC CHAMBRE SEPAREE

★★★ 2 1

P CV

**Madame MATHEU Marie-Cécile**
12 rue Delasalle
65100 ADE

06 70 03 26 44
*mcmatheu@hotmail.com*

du 01/01/2021 au 31/12/2021

Semaine en meublé
à partir de 329€

## GITES FONTAN : APPARTEMENT "PIC DU JER"

★★★ 2 1

P CV

**Madame FONTAN Virginie**
"PIC DU JER"
1 chemin de Lalanne
65100 ASPIN-EN-LAVEDAN

05 62 94 44 24 / 06 27 81 89 31
*gites.fontan@gmail.com*
*http://www.gitesvirginie.fr*

du 01/01/2021 au 31/12/2021

Semaine en meublé
de 320€ à 398€

Week-end
120€

## CHALET BASSIA

★★★ 4

P CV

**Madame PIQUE Pierrette**
ARRAYADE - CHALET BASSIA
18 impasse de l'Arremissant
65100 GER

05 62 94 17 73 / 06 68 59 99 12
*contact@arrayade.com*
*http://www.arrayade.com*

du 01/01/2021 au 31/12/2021

Semaine en meublé
de 280€ à 450€

Week-end
de 130€ à 150€

## CHALET ESTAING

★★★
6
2

P CV

**Madame PIQUE Pierrette**
ARRAYADE
CHALET ESTAING
18 impasse de l'Arremissant
65100 GER

05 62 94 17 73 / 06 68 59 99 12
*contact@arrayade.com*
*http://www.arrayade.com*

du 01/01/2021 au 31/12/2021

Semaine en meublé de 340€ à 550€ — Week-end de 160€ à 180€

## STUDIO RDC "LE MONTAIGU"

★★★
2

P CV

**Madame et Monsieur MARTINEZ Antoine et Maryse**
7 chemin du Lavoir
65100 JARRET

06 12 55 22 30 / 06 44 23 54 10
*antomartinez@wanadoo.fr*
*http://location-lourdes-pyrenees.wifeo.com*

du 01/04/2021 au 31/10/2021

Semaine en meublé de 220€ à 230€

## GITE À SÈRE LANSO

★★★
5
2

P CV

**Madame MATHIEU Marie-Josée**
Rue principale
65100 SERE-LANSO

05 62 94 43 93 / 06 16 10 34 85
*camiroma@orange.fr*

du 01/01/2021 au 31/12/2021

Semaine en meublé de 280€ à 450€ — Week-end 180€

## APPARTEMENT "LE VIGNEMALE"

★★★
4
3

P CV

**Madame et Monsieur MARTINEZ Antoine et Maryse**
7 chemin du Lavoir
65100 JARRET

06 12 55 22 30 / 06 44 23 54 10
*antomartinez@wanadoo.fr*
*http://location-lourdes-pyrenees.wifeo.com*

du 01/04/2021 au 31/10/2021

Semaine en meublé de 460€ à 520€

## GITE "LAGUES"

★★★
6
3

P CV

**Monsieur LAGUES Christian**
Chemin Henri IV
65100 POUEYFERRE

06 78 96 06 67 / 06 19 73 62 62
*christian.lagues@wanadoo.fr*
*https://www.gite-vacances-lourdes-pyrenees.com*

du 01/01/2021 au 31/10/2021

Semaine en meublé de 340€ à 680€ — Week-end 200€

## GITES DURRUTY "LA COUR"

6
3

P CV

**Madame et Monsieur DURRUTY Françoise et Jean-Bernard**
3 Impasse de l'Ecole
65100 ASPIN-EN-LAVEDAN

05 62 94 02 85 / 06 23 89 31 73
*gitesdurruty@gmail.com*
*http://gitesdurruty.fr/*

du 01/01/2021 au 31/12/2021

Semaine en meublé de 350€ à 550€ — Week-end 200€

## APPARTEMENT "LE VISCOS"

★★★
4
2

P CV

**Madame et Monsieur MARTINEZ Antoine et Maryse**
2ème étage
7 chemin du Lavoir
65100 JARRET

06 12 55 22 30 / 06 44 23 54 10
*antomartinez@wanadoo.fr*
*http://location-lourdes-pyrenees.wifeo.com*

du 01/04/2021 au 31/10/2021

Semaine en meublé de 360€ à 410€

## GITE À SÈRE LANSO

★★★
4
2

P CV

**Madame MATHIEU Marie-Josée**
Rue principale
65100 SERE-LANSO

05 62 94 43 93 / 06 16 10 34 85
*camiroma@orange.fr*

du 01/01/2021 au 31/12/2021

Semaine en meublé de 280€ à 430€ — Week-end 180€

## APPARTEMENT DANS MAISON ETAGE

★★
4
1

P CV

**Madame MAISONGROSSE Françoise**
32 avenue des Pyrénées
65100 ADE

05 62 94 29 63

du 01/01/2021 au 31/12/2021

Semaine en meublé de 213€ à 314€

## APPARTEMENT DANS MAISON PLAIN PIED

★★
5
2

P CV

**Madame MAISONGROSSE Françoise**
32 avenue des Pyrénées
65100 ADE

05 62 94 29 63

du 01/01/2021 au 31/12/2021

Semaine en meublé
de 253€ à 362€

## L'ESTIVE

★★
3
2

P CV

**Madame et Monsieur LIOS Patricia et Didier**
2 route de Bourréac
Hameau de Pouts
65100 ESCOUBES-POUTS

05 62 42 96 12 / 06 67 58 71 48
*auvaldupatre@yahoo.fr*
*http://locationvacancespyrenees.com*

du 09/01/2021 au 18/12/2021

Semaine en meublé
de 300€ à 350€

## APPARTEMENT DANS MAISON

★★
2
1

P Bons CAF CV

**Madame CAZAUX Monique**
Les Granges
27 route de Julos
65100 JULOS

05 62 94 29 59 / 07 70 21 36 65

du 01/04/2021 au 31/10/2021

Semaine en meublé
de 225€ à 325€

Week-end
de 115€ à 166€

## APPARTEMENT RDC

★★
4
1

P CV

**Madame MAISONGROSSE Françoise**
32 Avenue des Pyrénées
65100 ADE

05 62 94 29 63

du 01/01/2021 au 31/12/2021

Semaine en meublé
de 172€ à 258€

## APPARTEMENT DANS MAISON "CHEZ TISNÉ"

★★
4
2

P CV

**Monsieur CARRERE Jules**
4 chemin de la Mairie
65100 JARRET

05 62 42 96 56 / 07 85 62 68 60
*jules.carrere@wanadoo.fr*
*https://locationjarret.wordpress.com/*

du 01/04/2021 au 31/10/2021

Semaine en meublé
de 200€ à 250€

## CAMILLE

★★
2
1

P CV

**Monsieur DUTROUILH Edmond**
26 Route de Julos
Hameau Les Granges
65100 JULOS

05 62 94 41 79 / 07 87 09 59 19
*edmond.dutrouilh@orange.fr*
*http://www.bienvenueaugite.com*

du 01/01/2021 au 31/12/2021

Semaine en meublé
de 260€ à 330€

Week-end
de 140€ à 160€

## GITE CASSOU

★★
3
1

P CV

**Monsieur CASSOU Gérard**
3 rue du Councat
65100 ADE

05 62 94 59 31 / 06 70 23 32 10
*gerard.cassou0294@gmail.com*

du 01/05/2021 au 02/10/2021

Semaine en meublé
de 290€ à 300€

Week-end
de 95€ à 115€

## LA MAISON DE MAMIE LOUISETTE

★★
2
1

P

**Madame CARRERE-LLEDO Louisette**
6 quartier Carrères
65100 JARRET

05 62 42 96 37 / 06 38 71 80 20
*louisette.carrere@orange.fr*

du 09/01/2021 au 11/12/2021

Semaine en meublé
280€

Week-end
100€

## EVA

★★
4
2

P CV

**Monsieur DUTROUILH Edmond**
26 route de Julos
Hameau les Granges
65100 JULOS

05 62 94 41 79 / 07 87 09 59 19
*edmond.dutrouilh@orange.fr*
*http://www.bienvenueaugite.com*

du 01/01/2021 au 31/12/2021

Semaine en meublé
de 260€ à 330€

## GRANGE RENOVEE

★★

6

3

P

**Madame ARROU Hélène**
5 route de Justous
65100 JUNCALAS

05 62 94 04 75

du 01/01/2021 au 31/12/2021

Semaine en meublé de 200€ à 320€ — Week-end 80€

## GÎTES DURRUTY"LE VERGER"

4

2

P cv

**Madame et Monsieur DURRUTY Françoise et Jean-Bernard**
3 impasse de l'Ecole
65100 ASPIN-EN-LAVEDAN

05 62 94 02 85 / 06 23 89 31 73
*gitesdurruty@gmail.com*
*http://gitesdurruty.fr*

du 01/01/2021 au 31/12/2021

Semaine en meublé de 330€ à 500€ — Week-end 180€

## GITE LE MONTAIGU

2

1

P cv

**Madame, Monsieur DOSSAT Julie et Léon**
7 rue du Montaigu
65100 JUNCALAS

05 62 94 12 70 / 06 76 73 77 63
*dossatbenoit@wanadoo.fr*
*http://www.gitedossat.fr*

du 01/01/2021 au 31/12/2021

Semaine en meublé de 260€ à 300€ — Week-end 100€

## MAISON INDEPENDANTE

★★

2

1

P

**Madame HOUCHOU BIGNALET Monique**
2 rue du Midi
65100 LEZIGNAN

05 59 61 25 37 / 06 33 41 15 51

du 01/01/2021 au 31/12/2021

Semaine en meublé de 230€ à 270€

## MAISON CALME DANS LA PRAIRIE

6

2

P

**Madame LACAZE Monique**
Quartier Cher 6 impasse Cher
Route de Paréac
65100 JULOS

05 62 94 24 47 / 06 26 69 08 76
*lacaze.robert@wanadoo.fr*

du 01/01/2021 au 31/12/2021

Semaine en meublé de 350€ à 470€

## APPARTEMENT DANS MAISON

★

4

2

P cv

**Madame MATHEU Emerance**
16 rue Delassalle
65100 ADE

05 62 94 44 02 / 06 43 89 64 56
*mcmatheu@hotmail.com*
*https://www.gitelourdes.com*

du 01/01/2021 au 31/12/2021

Semaine en meublé 455€ — Week-end 130€ maxi

## LES GITES DE LA SARRE

2

1

P

**Monsieur DUMONT Alain**
2 chemin de la Sarre
65100 ARCIZAC-EZ-ANGLES

05 62 45 12 99 / 06 37 24 28 18
*alaindumont0120@orange.fr*
*http://gites.lourdes.pagesperso-orange.fr*

du 01/05/2021 au 02/10/2021

Semaine en meublé 385€ — Week-end 130€

## GITE LE HAUTACAM

5

2

P cv

**Madame et Monsieur DOSSAT Julie et Léon**
7 rue du Montaigu
65100 JUNCALAS

05 62 94 12 70 / 06 76 73 77 63
*dossatbenoit@wanadoo.fr*
*http://www.gitedossat.fr*

du 01/01/2021 au 31/12/2021

Semaine en meublé de 270€ à 370€ — Week-end 120€

## MAISON MITOYENNE

6

3

P cv

**Madame LAURENS Eliane**
7 route d'Adé
65100 BARTRES

05 62 94 58 06

du 01/01/2021 au 31/12/2021

Semaine en meublé de 235€ à 250€

## GITE LE PIBESTE DANS GRANGE RENOVEE

4

2

P CV

**Monsieur DOSSAT Julie et Léon**
7 rue du Montaigu
65100 JUNCALAS

05 62 94 12 70 / 06 76 73 77 63
*dossatbenoit@wanadoo.fr*
*http://www.gitedossat.fr*

du 01/01/2021 au 31/12/2021

| Semaine en meublé | Week-end |
|---|---|
| de 270€ à 350€ | 120€ |

## GITE LE PIC DU JER DANS GRANGE RENOVEE

5

2

P CV

**Madame et Monsieur DOSSAT Julie et Léon**
7 rue du Montaigu
65100 JUNCALAS

05 62 94 12 70 / 06 76 73 77 63
*dossatbenoit@wanadoo.fr*
*http://www.gitedossat.fr*

du 01/01/2021 au 31/12/2021

| Semaine en meublé | Week-end |
|---|---|
| de 270€ à 350€ | 120€ |

## GITE DU BEDAT

4

2

**Madame CROUZAT Madeleine**
1 route du Hameau
65380 LAMARQUE-PONTACQ

05 59 53 66 60 / 06 70 83 90 71

*jean.crouzat@orange.fr*

du 15/05/2021 au 10/10/2021

| Semaine en meublé | Week-end |
|---|---|
| de 310€ à 350€ | 100€ |

**RÉSERVEZ VOTRE SÉJOUR**
**EN LIGNE SUR :**

**Book your stay – Reserva su estancia**

**WWW.LOURDES-INFOTOURISME.COM**

## CLASSEMENT *RATING / SELLO*

Nombre d'étoiles
*Number of stars - Número de estrellas*

Classement Clévacances
*"Clévacances" rating - Sello*

Classement Gîtes de France
*"Gîte de France" rating - Sello*

## LABELS - MARQUES
*LABELS / SELLOS - BRANDS/MARCAS*

**Qualité Tourisme :** Marque qui garantit des prestations de services de qualité.
***Tourism Quality Standard:*** *Brand which federates the strict quality control.*
***Sello Calidad Turismo:*** *Marca que federa las gestiones calidad rigurosas.*

**Label régional qui permet aux établissements touristiques de développer et d'optimiser la qualité de l'accueil et des prestation proposées.**
***Regional brand which allows tourist establishments to develop and optimise the services provided***
***Sello regional*** *permitiendo a los establecimientos turísticos de desarollar y optimizar la calidad de la bienvenida y de los servicios propuestos.*

**Label clef verte :** Hébergement engagé dans une démarche environnementale.
***Green key standard:*** *Accommodation respectful of the environment and natural resources.*
***Sello llave verde:*** *Alojamiento respetuoso del medio ambiente y de los recursos naturales.*

**Tourisme et Handicap :** Hébergement accessible aux personnes atteintes de handicaps (moteur, visuel, auditif ou mental).
***Tourism and Disability:*** *Establishment adapted to accommodate disabled persons (motor, mental, hearing, sight disabilities).*
***Turismo y discapacidad:*** *Establecimiento adaptado a la acogida de personas deficientes (Discapacidades motriz, mental, auditiva, visual).*

**ALTAMONTA,** l'accueil vélo par excellence.
***ALTAMONTA,*** *home of the bike.*
***ALTAMONTA,*** *acogida dedicada a los ciclistas.*

**Label Accueil Paysan :** réseau d'agriculteurs et d'acteurs ruraux garantissant un accueil touristique, pédagogique et social en lien avec tous les acteurs du développement local.
***A network of farmers*** *and rural actors providing touristic facilities and ensuring pedagogical activities and social services together with all local development partners.*
***Etiqueta de agricultores :*** *actores rurales que garantizan una acogida turística, educativa y social en conjunto con todos los actores del desarrollo local*

**Labels Mesures sanitaires COVID-19**
***COVID-19 health measures labels***
***Etiquetas de medidas sanitarias COVID-19***

## GÎTES DE FRANCE :

Le label «Gîtes de France» est attribué en fonction des normes de qualité propres à l'association des Gîtes de France et vérifiées régulièrement par son antenne départementale. Cinq catégories de confort sont proposées de 1 à 5 épis. Le gîte rural qui a obtenu le label «Gîte de France» se décrit comme une demeure, maison, chalet, situé dans un espace rural ou peu urbanisé et mis à la disposition des touristes pour une ou plusieurs semaines, un week-end et parfois à la nuitée. Ce label peut également être attribué à une chambre d'hôtes ou un gîte d'étape et de séjour. Gîte labellisé «Confort» : en ville, bâti ancien ou contemporain de qualité, connexion Internet, décoration soignée, équipements fonctionnels et confortables…

*GÎTES DE FRANCE*
*The «Gîtes de France» rating is awarded according to quality standards drawn up by the Gîtes de France association and regularly checked by its departmental branch. Five categories of comfort are represented by from 1 to 5 ears of corn. The rural gîte which has been awarded a «Gîte de France» rating is a dwelling, house or chalet located in a rural or village setting and rented to tourists for one or several weeks, for a weekend and sometimes for the night. This rating may also be awarded to a guest room, a stopover or long-stay gîte. Lodging rated «Confort»: in town, high quality historic or contemporary buildings, Internet connection, stylish interior design, functional and comfortable facilities...*

*CASAS RURALES DE FRANCIA*
*El sello "Gîtes de France" se atribuye en función de las normes de calidad propias a la asociación "Gîtes de France" y averiguado regularmente por su antena comarcal. Se proponen cinco categorías de comodidad de 1 a 5 espigas. La casa rural que ha conseguido el sello "Gîte de France" se describe como una residencia, casa, chalet situada en un espacio rural o poco urbanizado y puesto a la disposición de los turistas para una o varias semanas, un fin de semana y a veces por noche de hotel. Este sello también puede ser atribuido a un cuarto de huéspedes, un refugio o alojamiento para una estancia. Casa rural con la etiqueta "Confort": en la ciudad, edificios antiguos o contemporáneos de calidad, conexión a Internet, decoración cuidada, instalaciones funcionales y cómodas...*

***www.gites-france-65.com***

## CLÉVACANCES :

Le label «Clévacances» est attribué en fonction des normes de qualité propres à l'association «Clévacances» et vérifiées régulièrement par son antenne départementale. La qualité se traduit par un classement de 1 à 5 clés, défini par une grille de classement nationale. Le meublé ou location saisonnière qui a obtenu le label «Clévacances» se décrit comme un chalet, appartement, villa ou demeure de caractère situé dans un espace rural ou urbain mis à la disposition des touristes pour une ou plusieurs semaines, un week-end et parfois à la nuitée. Ce label peut également être attribué à une chambre d'hôtes.

*CLÉVACANCES CERTIFIED FURNISHED LETTINGS*
*The «Clévacances» rating is awarded according to quality standards drawn up by the «Clévacances» association and regularly checked by its departmental branch. Quality is rated using a classification of 1 to 5 keys, defined by a national rating grid. The furnished or seasonal letting which has obtained the «Clévacances» label is a chalet, flat, villa or dwelling located in a rural or urban situation rented to tourists for one or several weeks, for a weekend and sometimes for the night. This rating may also be awarded to a guest room.*

*MUEBLES SELLADOS CLÉVACANCES*
*El sello "Clévacances" se atribuye en función de las normes de calidad propias a la asociación "Clévacances" y averiguado regularmente por su antena comarcal. La calidad se traduce por su clasificación de 1 a 5 llaves, definido por una plantilla de clasificación nacional. El amueblado o alquiler estacional que ha conseguido el sello "Clévacances" se describe como un chalet, piso, villa o residencia con carácter situado en un espacio rural o urbano puesto a la disposición de los turistas para una o varias semanas, un fin de semana y a veces por noche de hotel. Este sello también puede ser atribuido a un cuarto de huéspedes.*

***www.clevacances-65.com***

# LÉGENDE / *LEGEND / LEYENDA*

## SYMBOLES
*PICTOGRAMS / PICTOGRAMAS*

Chambres
*Rooms / Habitaciones*

Suites
*Suites / Suites*

Chambres accessibles aux personnes à mobilité réduite / *Rooms officially approved for the disabled / Habitaciones homologadas para discapacitados*

STUD Studios
*Studios / Estudios*

Chambres avec TV
*Rooms with TV / Habitaciones con TV*

Parking privé
*Private car park / Aparcamiento privado*

Garage privé
*Private garage / Garaje privado*

Restaurant
*Restaurant / Restaurante*

Table d'hôte
*Guest house / Mesa de host*

Ascenseur
*Lift / Ascensor*

Animaux admis
*Pets accepted / Animales admitidos*

Air conditionné
*Air conditioning / Aire acondicionado*

Piscine
*Swimming pool / piscina*

Salle de sport
*Sporting room / Sala de deportes*

Wifi
*Wifi / Conexión Wi-Fi*

Massages
*Massages / Masajes*

Sauna
*Sauna / Sauna*

Hammam
*Turkish baths / Baño turco*

Jacuzzi
*Jacuzzi / Jacuzzi*

Lave-linge
*Washing machine / Lavadora*

Sèche-linge
*Dryer / Secadora*

Lave-vaisselle
*Dishwasher / Lavavajillas*

Espace bébé
*Baby / Acogida bebe*

Plain pied
*Single storey / Al mismo nivel*

Jardin
*Garden / Jardín*

Salon de jardin
*Outside garden sitting area / Salón de jardín*

Barbecue
*Barbecue / Barbacoa*

Produits locaux
*Local products / Productos locales*

Téléphone
*Telephone / Teléfono*

Cheminée
*Fireplace / Chimenea*

CV Chèques vacances

CB Carte de crédit
*Credit card / Tarjeta de crédito*

Bons CAF Bons CAF

Aire de jeux
*Playground / Área de juegos*

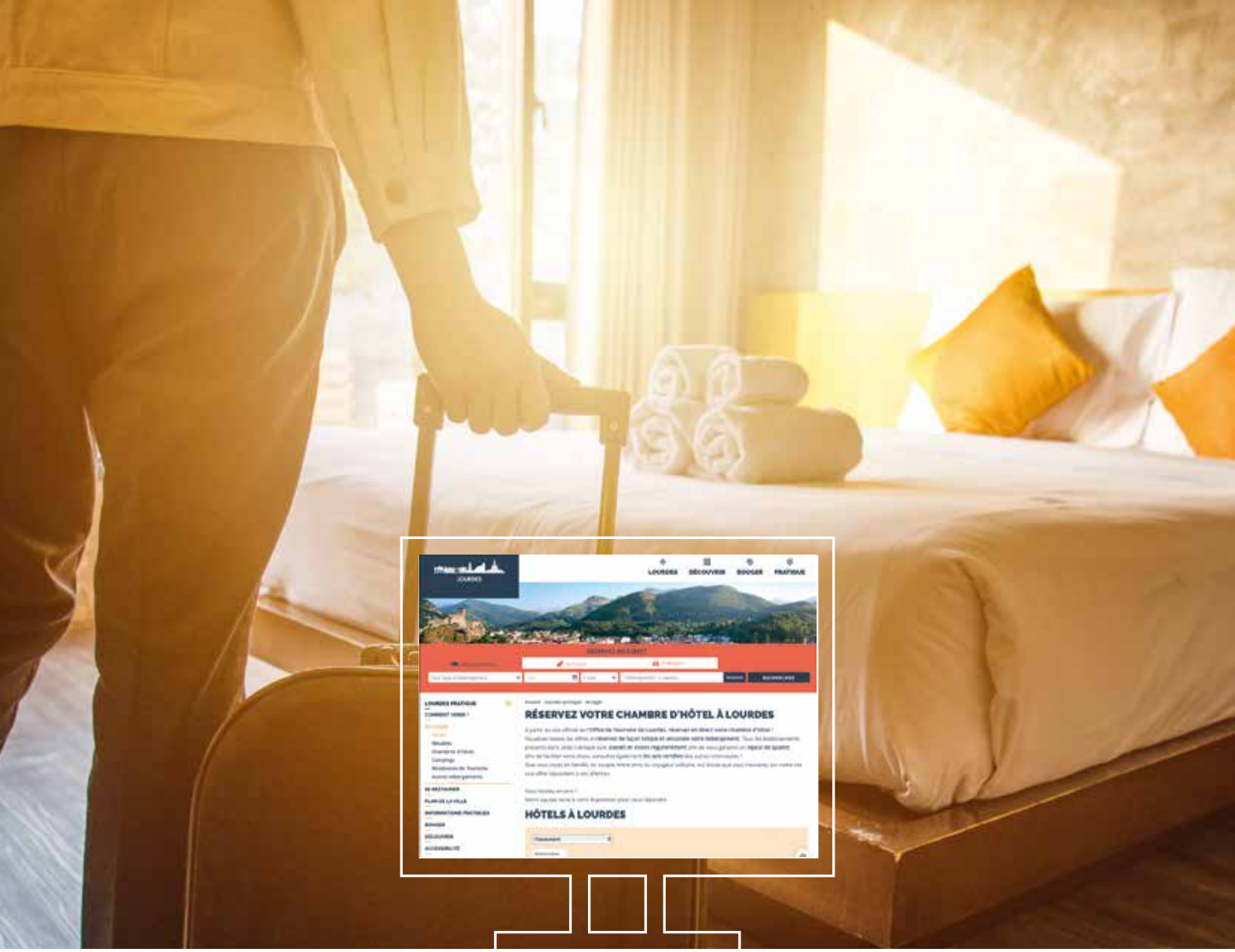


RÉSERVEZ VOTRE SÉJOUR EN LIGNE SUR :

BOOK YOUR STAY - RESERVA SU ESTANCIA

WWW.LOURDES-INFOTOURISME.COM

OFFICE DE TOURISME DE LOURDES